

1. Funzioni generali

1.1 Importazione dei dati contabili

1.1.1 contabilità

1.1.2 file excel .xls

1.1.3 file telematico

1.1.1 Importazione da contabilità

Soggetti di cui all'art.22 D.P.R. 633/72

Black List

Fatture cointestate

Documenti Riepilogativi

Prima Nota

1.2 Operazioni riportate nella comunicazione

1.3 Esclusione di clienti/fornitori

1.4 Colorazione dei campi della gestione

1.5 Ricerca delle registrazioni

1.6 Variazione dei dati riportati da GB

1.7 Esclusione delle registrazioni dalla comunicazione

1.8 Compilazione del modello da input

1.9 Spesometro per contabilità separate

1.10 Scarico sul quadro

Caso 1 : registrazioni errate/incomplete

Caso 2: registrazioni inferiori all'unita di €

Caso 3: imponibili negativi

1.11 Stampa, svuota e sblocca

2. Quadri

2.1 Comunicazione Aggregata

2.1.1 FA – Operazioni documentate da fattura esposte in forma aggregata

2.1.2 SA – Operazioni senza fattura esposte in forma aggregata

2.1.3 BL – Operazioni con soggetti non residenti in forma aggregata; Acquisti di servizi da non residenti in forma aggregata.

2.2 Comunicazione Analitica

2.2.4 FE – Fatture emesse, documenti riepilogativi

2.2.5 FR – Fatture ricevute, documenti riepilogativi

2.2.6 NE – Note di variazione emesse

2.2.7 NR – Note di variazione ricevute

2.2.8 DF – Operazioni senza fattura

2.2.9 FN - Operazioni con soggetti non residenti

2.2.10 SE – Acquisti di servizi da non residenti

2.2.11 TU – Operazioni legate al turismo

1. Funzioni generali

Alla gestione "Spesometro" si può accedere:

- dalla Prima Nota, attraverso il pulsante "Spesometro";

GB - Ver. 5.1 [Rev.2485] - DemoCont [GB999] [Licenza: 1068550 | User: guide1@GUIDE-PC | Directory: C:\GB_Guide_A\] - [Prima nota]

Utility ? GB999 20xx 256200 - Anagrafica Stampa Telematico Console T. Utenti Backup Importazioni Opzioni Update Guida Comunicazioni Supporto Esci

Applicazioni F24 ComuAnnDatIva Iva 770s Sc SeP ContBil Spesometro Bil_Europeo Irap CU RSM

Quadri Piano dei conti / Causali Saldi di bilancio Clienti / Fornitori / Percipienti Cespi Percipienti Fatture Prima nota Schede Iva Libri Bilancio

Guida on-line 256200 - Lavori di meccanica generale.. | RegCont: 1 Impresa in contabilità ordinaria..

Esci * Visualizz

Selezione data/causale contabile
 Data registraz. Causale: Numero e data documento:
 B1/08/20xx

Le registrazioni di prima nota possono essere effettuate in due modi:

a) con la **imputazione libera** (in tal caso l'utente dovrà conoscere le causali contabili, le causali iva ed il piano dei conti).
 b) Selezionando le **"Registrazioni tipo"** disponibili. (Modalità molto utile in fase di primo utilizzo)

Registrazioni tipo imprese	Registrazioni tipo professionisti	Novità	Funzioni e gestioni	Moduli aggiuntivi
FV - Fattura vendita	IP - Imposte	Nella sezione sono evidenziate le registrazioni di maggiore interesse nel periodo	Contabilità Iva	Corrispettivi
FA - Fattura acquisto	RR - Ratei e risconti		Opzioni di utilizzo	Regime del margine
IN - Incassi	FI - Finanziamenti	Le novità del mese	Elenco prima nota	Spesometro
PA - Pagamenti	PN - Patrimonio netto		Protocolli	Acquiso ASM
RM - Rimanenze	CO - Conti d'ordine		Ratei / Risconti	
IM - Immobilizzazioni	OS - Op. straordinarie			
LA - Lavoro	AL - Altre registrazioni			
	Registrazione tipo minimi			
	Ricavi e Compensi			
	Spese			

- dal pulsante "Inserisci/Importa" presente in ogni quadro dell'applicazione.

GB - Ver. 5.1 [Rev.1994] - (Versione TSC) - DemoCont (GB999) [Licenza: GBSH | User: saraf | Directory: g:\Gb\] - [SP_FA - Operazioni documentate da fa]

Strumenti Procedure GB Utility ?

GB999

20x0x 256200 - Anagrafica Stampa Telematico Console T. Utenti Backup Importazioni Opzioni Update Guida Comunicazioni Supporto Esc

Applicazioni F24 ComuAnnDativa Iva 770s Sc SeP ContBil **Spesometro** BI_Europeo Irap Com Black List RSM

Quadri Frontespizio FA SA BL TA Clienti / Fornitori

Guida on-line Controlli

Codice fiscale **06363391001** Mod. N. **1**

QUADRO FA
OPERAZIONI DOCUMENTATE DA FATTURA ESPOSTE IN FORMA AGGREGATA

Inserisci / Importa - FA

FA001

Partita IVA cliente 1	Codice fiscale cliente 2		
Doc. riepilogativo 3	Numero Operazioni Attive aggregate 4	Numero Operazioni Passive aggregate 5	Noleggio Leasing 6
Operazioni attive			
Totale delle operazioni imponibili, non imponibili ed esenti 7	Totale imposta 8	Operazioni con IVA non esposta 9	
Totale note di variazione a debito per la controparte 10	Totale imposta sulle note di variazione a debito 11		
Operazioni passive			
Totale delle operazioni imponibili, non imponibili ed esenti 12	Totale imposta 13	Operazioni con IVA non esposta 14	
Totale note di variazione a credito per la controparte 15	Totale imposta sulle note di variazione a credito 16		
Partita IVA cliente 1	Codice fiscale cliente 2		
Doc. riepilogativo 3	Numero Operazioni Attive aggregate 4	Numero Operazioni Passive aggregate 5	Noleggio Leasing 6
Operazioni attive			

ministeriale

Ogni quadro dell'applicazione è compilato attraverso la gestione "Spesometro".

La gestione è suddivisa in colonne, nominate e numerate in base al numero e al nome del campo che andranno ad alimentare.

Al primo accesso nella maschera questa risulterà vuota.

Spesometro v.2

Guida on-line

Visualizza dettagli
 Visualizza registrazioni non complete

Esci

FA: Operazioni documentate da fattura esposte in forma aggregata

FA

1. Partita Iva	2. Codice Fiscale	3. Doc. Riepilogativo	Num. operazioni		6. Noleggio/Leasing	Escl. udi	Operazioni Attive:			
			4. Attive Aggr.	5. Passive Aggr.			7. Tot. operazioni imponibili, non imponibili ed esenti	8. Totale imposta	9. Totale operazioni con Iva non esposta	10. Totale note variazione a del per la controp
Totale							0,00	0,00	0,00	0

Nessun dato presente da scaricare.

Scarica sul quadro

1.1 Importazione dei dati contabili

- 1.1.1 Contabilità
- 1.1.2 Excel .xls
- 1.1.3 Telematico



Per importare i dati è necessario cliccare il pulsante **Importa**. Si apre una maschera con la possibilità di scegliere quale tipologia di importazione eseguire tra quella contabile, excel o file telematico. Di default viene selezionata la prima opzione con il quadro di riferimento da importare.

Importa

Importazioni da :

Contabilità FA

 Importazione automatica delle operazioni registrate in Contabilità da comunicare tramite il quadro in cui si è posizionati.

 NB: Selezionare dalla combo posta a fianco se importare i dati su tutte le maschere o su singola maschera.

 Sarà necessario poi scaricarli in ogni quadro.

Excel .xls

 Importazione automatica di tutti i dati tramite tracciato Excel. Sarà necessario scaricare il tracciato Excel, compilarlo e importarlo.

Telematico

 Importazione automatica delle operazioni tramite file telematico.

Prosegui

Dalla combo è possibile decidere di eseguire anche l'importazione di tutte le maschere.

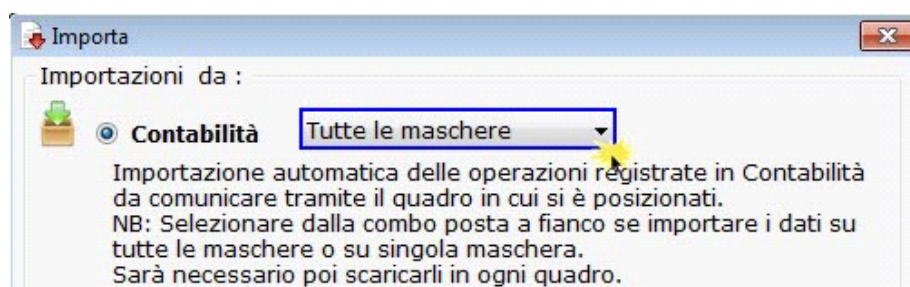

NB: Tale procedura importa tutte le operazioni in base all'abilitazione dei quadri (aggregato/analitico). Per far questo richiede maggior tempo di esecuzione e una volta importato tutto è necessario riaccedere su ogni quadro e scaricare i dati.

1.1.3 - Importazione da file Telematico

Se la contabilità non è stata gestita con GBsoftware è possibile importare i dati con altre due modalità:

- se si ha la possibilità di produrre il file telematico da altri software e poi importarlo selezionare il terzo check "Telematico"

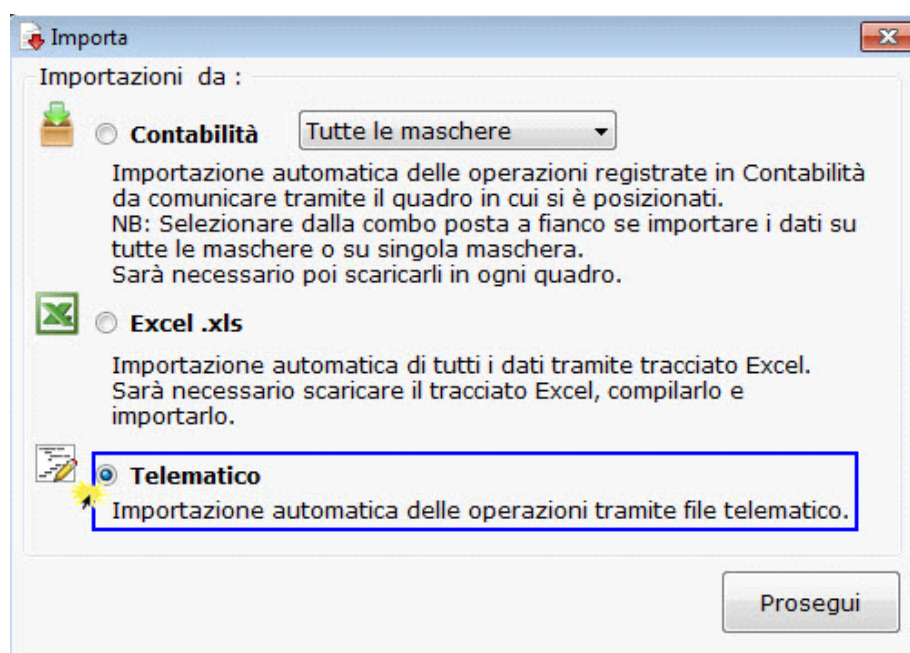

Proseguendo richiede di selezionare il file telematico da importare ed in automatico esegue i controlli che sia formalmente corretto (non sarà possibile importare file non appartenenti alla ditta selezionata).



Guida

Seleziona il file telematico da importare

G:\GB\App\Dati\20xx\Spesometro\Telematico\020-Spesom.txt

Il file telematico da importare risulta corretto Seleziona tutti

Quadro	Descrizione
<input type="checkbox"/> FA	Operazioni documentate da fattura esposte in forma aggregata
<input type="checkbox"/> SA	Operazioni senza fattura esposte in forma aggregata
<input type="checkbox"/> BL	Operazioni con soggetti aventi sede, residenza o domicilio in paesi con fiscalità privilegiata - operazioni c
<input type="checkbox"/> TA	Riepilogo

Importa dati

Successivamente è necessario selezionare i quadri ed importare.

Importazione da telematico

IMPORTAZIONE

Guida

Seleziona il file telematico da importare

G:\GB\App\Dati\20xx\Spesometro\Telematico\020-Spesom.txt

Il file telematico da importare risulta corretto

Seleziona tutti

	Quadro	Descrizione
<input checked="" type="checkbox"/>	FA	Operazioni documentate da fattura esposte in forma aggregata
<input checked="" type="checkbox"/>	SA	Operazioni senza fattura esposte in forma aggregata
<input checked="" type="checkbox"/>	BL	Operazioni con soggetti aventi sede, residenza o domicilio in paesi con fiscalità privilegiata - operazioni c
<input checked="" type="checkbox"/>	TA	Riepilogo

Importa dati

1.1.2 Importazione da file Excel .xls

altrimenti con la seconda opzione è possibile scaricare un tracciato excel,

Importa da file .Xls

Guida on-line

1 Scarica il tracciato di esempio in formato excel

Seleziona il file da importare

...

2

Esci

importare i dati caricati all'interno della gestione.

compilarlo e

Importa da file .Xls

[Guida on-line](#) Scarica il tracciato di esempio in formato excel

Esce

Seleziona il file da importare
 G:\GB\App\20xx\Spesometro\Studio\Tracciato Excel per Importazione\COMPLETI\ImportazioneSpes_V2_Agregato.xls

Il file da importare risulta corretto ✓

Dati del quadro FA: Operazioni documentate da fattura

1. Partita Iva	2. Codice fiscale	3. Doc.Riepilogativo	4.Numero Operazioni attive aggregate	5.Numero operazioni passive aggregate	6.Noleggior/Leasing	7.Totale operazioni imponibili, non imponibili ed esenti	8.Totale imposta	9.Totale operazioni con Iva non esposta
00777280157			2	1		13.155,74	2.894,26	
00906801006			1	3				
05701350638			1	1		2.049,18	450,82	
	CLSGLI70A01G478B	1	2	1		4.729,51	1.040,49	

Importa

1.1.1 Importazione da Contabilità

[Soggetti di cui all'art.22 D.P.R. 633/72](#)

[Black List](#)

[Fatture cointestate](#)

[Documenti Riepilogativi](#)

[Prima Nota](#)

Come preannunciato sopra per importare i dati da contabilità è necessario cliccare su "Importa" e confermare la scelta da "Contabilità".

NB: è possibile importare un solo quadro, oppure, tutte le maschere della forma di invio scelta (aggregata – analitica).

[Soggetti di cui all'art.22 D.P.R. 633/72](#)

Quando si procede all'importazione, se in fase di abilitazione è stata compilata la sezione "Soggetti di cui all'art.22 del DPR 633/72", vengono importate tutte le registrazioni delle vendite effettuate, solo se l'importo è pari superiore ad € 3.000, al netto dell'Iva, considerando la somma degli imponibili delle causali che hanno attiva la proprietà "Spesometro".

Forma di invio spesometro

Seleziona la forma di invio della comunicazione

Aggregata

Analitica

La comunicazione può essere effettuata inviando i dati in forma analitica ovvero in forma aggregata. L'opzione esercitata, tramite il modello allegato, è vincolante per l'intero contenuto della comunicazione, anche in caso di invio sostitutivo.

L'opzione dell'invio dei dati in forma aggregata non è consentita per la comunicazione relativa a:

- Acquisti da operatori economici sammarinesi di cui all'art.16, lett. c) D.M. 24 dicembre 1993 (senza addebito dell'Iva);
- Acquisti e cessioni da e nei confronti dei produttori agricoli di cui all'articolo 34, sesto comma, del D.P.R. 26 Ottobre 1972, n.633, secondo quanto stabilito dall'articolo 36 del decreto legge 18 Ottobre 2012, n.179, convertito dalla legge 17 dicembre 2012, n.221;
- Acquisti di beni e di prestazioni di servizi legate al turismo art.3 co. 2-bis D.L. 2 marzo 2012, n. 16, conv. con modif. con L. 26 aprile 2012, n.44.

Caso particolare: Commercianti al minuto ⚠

I soggetti di cui all'art.22 del D.P.R. 633/72, con un provvedimento del direttore dell'Agenzia delle entrate, non devono comunicare le operazioni attive di importo unitario inferiore a € 3.000,00 al netto dell'Iva relative al 2016.

Per importare le sole fatture attive pari o superiori alla soglia dei 3.000,00 € al netto dell'Iva inserire il flag nel codice attività relativo al commercio al minuto.

	Codice	Descrizione
<input checked="" type="checkbox"/>	463120	Commercio all'ingrosso di frutta e ortaggi conservati

Chiudi

Conferma

Confermando, il software richiede ulteriore conferma della scelta eseguita, dato che in fase di importazione dei dati, saranno riportate solamente le operazioni attive superiori ai limiti descritti in precedenza.

In fase d'importazione dei dati, il software tramite messaggio ribadisce che per il codice attività, le fatture emesse con importo inferiore a € 3.000,00 al netto dell'Iva non sono state importate in quanto è stato inserito il flag che indica l'appartenenza alla categoria "Commercianti al minuto".

Spesometro v.2

i Nessun dato da importare.

Per il codice attività '463120', le fatture emesse con importo inferiore a €3.000,00 al netto dell'iva non sono state importate in quanto è stato inserito il flag che indica l'appartenenza alla categoria 'Commercianti al minuto (art.22 del D.P.R. 633/72)' nelle opzioni dello spesometro. Se questo non risulta corretto, togliere tale flag dal pulsante 'Opzioni spesometro' (presente all'interno del Frontespizio). Successivamente sarà necessario rimportare i dati nel quadro.

OK

Le operazioni con soggetti residenti in paesi Black List non sono riportate nel quadro BL dell'applicazione Spesometro, destinata esclusivamente alle operazioni con soggetti non residenti. Per la comunicazione delle operazioni Black List è presente l'applicazione per il 2016.

[Torna su](#) 

Fatture cointestate

Nella griglia, in caso di importazione di una fattura cointestata, sono create tante righe quanti sono i cointestatori.

In ogni riga viene indicato:

- Partita Iva e/o Codice fiscale
- Imponibile ed imposta, riproporzionati in base al numero dei cointestatori

Le registrazioni relative a fatture cointestate sono indicate dal flag posto in corrispondenza della colonna "Cointestatori".

Nel caso in cui si debba procedere all'esclusione di uno o più cointestatori, tramite apposito tasto "escludi", l'importo deve essere modificato manualmente dall'utente riproporzionando gli importi.

Per gestire le fatture cointestate, in anagrafica clienti/fornitori, è presente la sezione [Elenco Cointestatori](#), dove è possibile inserire il codice fiscale, il cognome, il nome e i dati di residenza degli altri soggetti cointestatori.

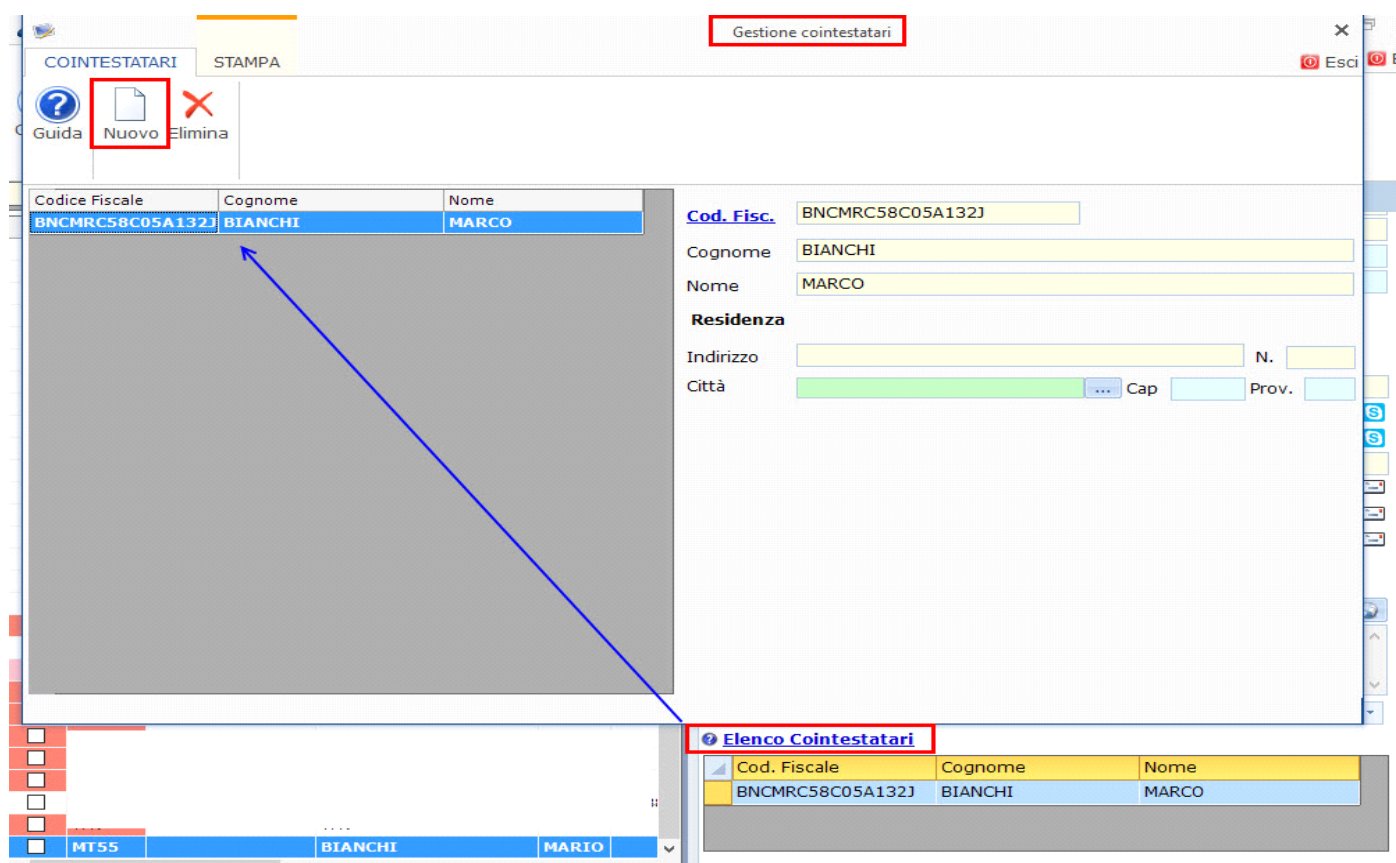

The screenshot shows the 'Gestione cointestatori' application window. The window title is 'Gestione cointestatori'. It features a menu bar with 'COINTESTATARI' and 'STAMPA'. Below the menu are icons for 'Guida', 'Nuovo' (highlighted with a red box), and 'Elimina'. The main area is split into a table on the left and a form on the right. The table has columns for 'Codice Fiscale', 'Cognome', and 'Nome', with one row containing 'BNCMRC58C05A132J', 'BIANCHI', and 'MARCO'. A blue arrow points from the 'Nuovo' icon to this row. The form on the right has fields for 'Cod. Fisc.' (BNCMRC58C05A132J), 'Cognome' (BIANCHI), 'Nome' (MARCO), and 'Residenza' (Indirizzo, Città, Cap, Prov.). At the bottom, there is a 'Elenco Cointestatori' section with a table containing the same data as the main table. The bottom table has a red checkmark in the first column for the first row and a red 'X' for the second row.

[Torna su](#) 

Documenti Riepilogativi

In caso d'importazione di documenti riepilogativi, soggetti privi di codice fiscale e partita iva, il software inserisce la registrazione nella maschera con presenza di dati mancanti (colore rosso).

L'utente sbloccando la maschera deve inserire il check nel campo "Documento Riepilogativo".

Spesometro v.2

Guida on-line

Importa Nuovo Svuota Stampa Sblocca

Spes. Unificato per tutti i codici attività
 Visualizza dettagli
 Visualizza registrazioni non complete

Esci

FA: Operazioni documentate da fattura esposte in forma aggregata

FA

1. Partita Iva	2. Codice Fiscale	3. Doc. Riepilogativo	Num. operazioni		6. Noleggio/Leasing	Escludi	Operazioni Attive:			
			4. Attive Aggr.	5. Passive Aggr.			7. Tot. operazioni imponibili, non imponibili ed esenti	8. Totale imposta	9. Totale operazioni con Iva non esposta	10. Totale n variazione a per la contro
4386 - SCHEDA CARBURANTE		<input checked="" type="checkbox"/>	0	107		0	0,00	0,00	0,00	
		<input checked="" type="checkbox"/>	0	1		<input type="checkbox"/>	0,00	0,00	0,00	
		<input checked="" type="checkbox"/>	0	1		<input type="checkbox"/>	0,00	0,00	0,00	
		<input checked="" type="checkbox"/>	0	1		<input type="checkbox"/>	0,00	0,00	0,00	
		<input checked="" type="checkbox"/>	0	1		<input type="checkbox"/>	0,00	0,00	0,00	
		<input checked="" type="checkbox"/>	0	1		<input type="checkbox"/>	0,00	0,00	0,00	
		<input checked="" type="checkbox"/>	0	1		<input type="checkbox"/>	0,00	0,00	0,00	
		<input checked="" type="checkbox"/>	0	1		<input type="checkbox"/>	0,00	0,00	0,00	
		<input checked="" type="checkbox"/>	0	1		<input type="checkbox"/>	0,00	0,00	0,00	
		<input checked="" type="checkbox"/>	0	1		<input type="checkbox"/>	0,00	0,00	0,00	
		<input checked="" type="checkbox"/>	0	1		<input type="checkbox"/>	0,00	0,00	0,00	
		<input checked="" type="checkbox"/>	0	1		<input type="checkbox"/>	0,00	0,00	0,00	
		<input checked="" type="checkbox"/>	0	1		<input type="checkbox"/>	0,00	0,00	0,00	
		<input checked="" type="checkbox"/>	0	1		<input type="checkbox"/>	0,00	0,00	0,00	
		<input checked="" type="checkbox"/>	0	1		<input type="checkbox"/>	0,00	0,00	0,00	
		<input checked="" type="checkbox"/>	0	1		<input type="checkbox"/>	0,00	0,00	0,00	
		<input checked="" type="checkbox"/>	0	1		<input type="checkbox"/>	0,00	0,00	0,00	
		<input checked="" type="checkbox"/>	0	1		<input type="checkbox"/>	0,00	0,00	0,00	
		<input checked="" type="checkbox"/>	0	1		<input type="checkbox"/>	0,00	0,00	0,00	
Totali		<input type="checkbox"/>	n	1		<input type="checkbox"/>	2.350.469,70	493.305,98	0,00	22,7

[Torna su](#)

Prima Nota

Le prime note presenti nella "gestione spesometro" sono evidenziate, nella sezione "Stato registrazione", con la dicitura "Spesometro".

GB - Ver. 5.1 [Rev.1994] - (Versione TSC) - DemoCont [GB999] [Licenza: GBSSH | User: saraf | Directory: g:\Gb\] - [Prima nota]

Strumenti Procedure GB Utility ?

GB999

2000 256200 -

Anagrafica Stampa Telematico Console T. Utenti Backup Importazioni Opzioni Update Guida

Comunicazioni Supporto

Applicazioni F24 ComuAnnDatIva Iva 770s Sc SeP ContBi Spesometro BI_Europeo Irap Com Black List RSM

Quadri Piano dei conti / Causali Saldi di bilancio Clienti / Fornitori / Percipienti Cespi Percipienti Fatture Prima nota Schede Iva Libri Bilancio

Guida on-line 256200 - Lavori di meccanica generale.. | RegCont: 1 Impresa in contabilità ordinaria..

Selezione data/causale contabile

Data registraz. Causale: Numero e data documento: Codice cliente Totale registrazione:

05/01/2000 FV 1 05/01/2000 40MT01 61.416,68

Fattura di vendita n. Rossi Srl

Data operazione Registro Iva Protocolo Iva Saldo: 55.290,14

05/01/2000 Vendite 1 1 Descr. conto Ricavi vendite

Stato della registrazione n. 2000-01/23

Cespi	Rate/risc.	DDT	NO	Stato delle stampe:
Percipienti	Leasing	Fattura	SI	Liquidazione Iva SI
Corrispett.	Spesometro	Scadenzario	SI	Registri Iva NO
Paqhe				Giornale NO
Note				Inc. e pag. Mov. fin.

Documenti collegati

IVA	Descrizione	Imponibile	Imposta	Iva Detr. fisc.	No Detr. Fisc	Canc	Cess. b.amm.
1 22	Aliquota 22%	50.341,54	11.075,14	11.075,14	0,00	X	
2						X	

40MT01 - Via Delle Viole - ROMA - 00100 (RM) Totale 11.075,14 Sbilancio Iva: 0,00

Registrazione in contabilità:

Conto	Descrizione conto	D	A	Importo	Descrizione	R&R	Canc
1 40MT01	Rossi Srl	D		61.416,68	Ricavi vendite		
2 45042	IVA vendite		A	11.075,14	Rossi Srl		
3 70000	Ricavi vendite		A	50.341,54	Rossi Srl		X
4							X

Totale Dare 61.416,68 Totale Avere 61.416,68 Sbilancio contabilità: 0,00

Registrazioni collegate: Registrazione collegata di chiusura del 30/01/2000 di Rossi Srl #ID# 201301231

Tasti funzione: F1: Help F2: anagrafica del campo F3: tabella F4: scheda contabile del conto

Salva come modello... Stampa Elimina Annulla Pagamento o riscossione Scadenzario Salva

F6: Rate/risconti F7:Spesometro F8:Salva Registrazione F9: Pagamento o Riscossione Esc: salva o chiudi

Cliccando **Spesometro** dalla registrazione di prima nota è possibile accedere alla gestione del quadro a cui è abbinata la registrazione.

In caso di inserimento, modifica o eliminazione di una prima nota importata i dati saranno inseriti, aggiornati o eliminati in automatico anche nella gestione "Spesometro" e l'utente è avvisato con un messaggio.

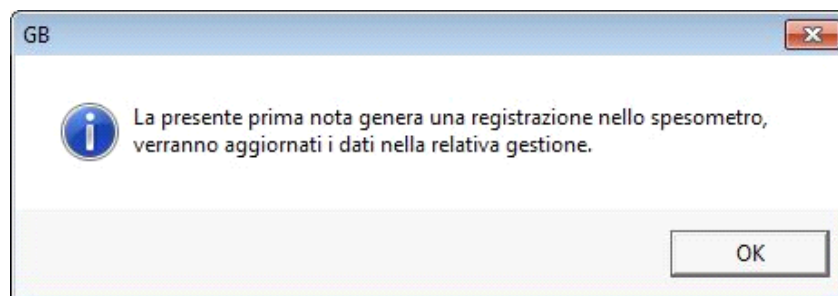

[Torna su](#)

1.2 Operazioni riportate nella comunicazione

Con la funzione "Importa" sono riportate nella gestione:

- tutte le operazioni registrate con una causale contabile con attiva la proprietà "Spesometro".

GB - Ver. 5.1 [Rev.2485] - DemoCont [GB999] [Licenza: 1068550 | User: guide1@GUIDE-PC | Directory: C:\GB_Guide_A\] - [Gestione tabelle]

Utility ?

GB999

20xx 256200 -

Anagrafica Stampa Telematico Console T. Utenti Backup Importazioni Opzioni Update Guida Comunicazioni Supporto Esci

Applicazioni F24 ComuAnnDatIva Iva 770s Sc SeP ContBil Spesometro Bil_Europeo Irap CU RSM

Quadri Piano dei conti / Causali Saldi di bilancio Clienti / Fornitori / Percipienti Cespti Percipienti Fatture Prima nota Schede Iva Libri Bilancio

Piano dei conti Causali contabili Causali IVA

Esce Guida on-line Stampa

Caus. Cont GB	Caus. Cont GB numerica	Caus. Cont utente	Descrizione GB
FV	001		Fattura di vendita n.
FV01	003		Corrispettivi
FV02	010		Fattura di vendita beni amm.li n.
FV03	015		Fattura di vendita Intra-Cee n.
FV04	020		Fattura di vendita Extra-Cee n.
FV05	021		Fattura di vendita Autotrasportatore n.
FV06	022		Fatt. vendita intracce/dep.Iva
FVED			Ann.estrazione deposito Iva
FVRC	040		Annotazione operaz.Reverse Charge
FVR1	041		Annot.Nota accredito operaz.Rev.Charge
FV32	050		Annotaz.Importaz.Cee
FV33	051		Annot.nota accred.importaz.cee
FV34	052		Annot.Iva fattura Autotrasportatore
FV35			Annot.Iva negativa fat.Autotrasportatore
FV51	060		Nota addebito fatt. vend. n.
FV52	065		Nota accredito fatt. vend. n.
FV53	070		Rettifica fatt. vendita n. (+)
FV72	085		Nota accred.da emettere
FV54	071		Rettifica fatt. vendita n. (-)
FV55	075		Rettifica corrispettivi
FV56			Nota accredito ft.vend.autotrasportore
FV73	090		Iva esigibile fatt.emessa n.
FV71	080		Fatture da emettere
FV74	091		Iva per cassa esigibile ft.emessa
FV75			Nota accred.Iva per cassa esio.ft.vend.

Visualizzazione espansa

Proprietà Guida

Codice GB FV Fattura di vendita n.

Codice Numerico GB 001 Codice utente

Proprietà della causale selezionata (*campo modificabile):

Registro IVA (A/V/C) V - Vendite Codice conto di default 70000

Segno: + Positivo Codice conto utente *

Partite (A/M/N) A - Apre una partita Causale annotazione

Caus. chiusura partita IN - Riscossa fattura Causale Iva

Dare/Avere

Reg. del margine Reverse Charge

Retribuzioni Spesometro Percipienti Nota variaz. Cespti Autotrasportatore

La causale selezionata è valida per i seguenti regimi contabili:

Id	Descrizione	
1	Impresa in contabilità ordinaria	<input checked="" type="checkbox"/>
2	Impresa in contabilità semplificata	<input checked="" type="checkbox"/>
5	Impresa in regime sostitutivo - Marginali - (Forfettivo) Art. 13 L. 388/2000	<input checked="" type="checkbox"/>
7	Contribuente minimo	<input checked="" type="checkbox"/>
21	Professionista in contabilità ordinaria - Art. 3, Comma 2 Dpr 695/96	<input checked="" type="checkbox"/>

Nuova Salva

- tutte le operazioni registrate utilizzando una causale Iva con la proprietà "Spesometro" attiva;

GB - Ver. 5.1 [Rev.2485] - DemoCont [GB999] [Licenza: 1068550 | User: guide1@GUIDE-PC | Directory: C:\GB_Guide_A\] - [Gestione tabelle]

Utility ?

GB999

20xx 256200 -

Anagrafica Stampa Telematico Console T. Utenti Backup Importazioni Opzioni Update Guida Comunicazioni Supporto

Applicazioni

Quadri

F24 ComuAnnDatIva Iva 770s Sc SeP ContBil Spesometro Bil_Europeo Irap CU RSM

Piano dei conti / Causali Saldi di bilancio Clienti / Fornitori / Percipienti Cespi Percipienti Fatture Prima nota Schede Iva Libri Bilancio

Piano dei conti | Causali contabili **Causali IVA**

Guida on-line

Stampa Inserisci/Modifica

Caus. Iva GB	Caus. Iva GB Numerica	Caus. Iva Utente	Descrizione GB
0	680		Fuori campo Iva
04	001		Aliquota 4%
04C	009		Al.04% Rev.Ch.Edil. (art.17,c.6,lett.a))
04E	003		04%Acq.da sogg.non residenti
04F1			Aliq.04% Forfetaria 50%
04I	005		Art.19 indetr.100% Aliq.4%
04V	006		04% Acq.Città Vaticano
04FT	008		Aliq.04% Fattura Tax Free
04TF	007		Aliq.04% rett.ft.operaz.art.38 quater
10	050		Aliquota 10%
10C	052		Al.10% Rev.Ch.Edil. (art.17,c.6,lett.a))
10E	054		10%Acq.da sogg.non residenti
10E1			10% acq.da sogg.non residenti indetr.
10I	056		Art.19 indetr.100% aliq.10%
10F1			Aliquota 10% forfetaria 50%
10P5	059		Aliquota 10% detraib.50%
10V	057		10% Acq.Città Vaticano
10FT	059		Aliq.10% Fattura Tax Free
10TF	058		Aliq.10% rett.ft.operaz.art.38 quater
20	100		Aliquota 20%
21			Aliquota 21%
22			Aliquota 22%
20C	102		Al.20% Rev.Ch.Edil. (art.17,c.6,lett.a))
215C			Al.21% Rev.Ch.Oro Inv. (art.17, c.5)
21C			Al.21% Rev.Ch.Edil. (art.17,c.6,lett.a))
21C5			Al.21% R.Ch.Oro Ind.e Arg. (art.17, c.5)
225C			Al.22% Rev.Ch.Oro Inv. (art.17, c.5)

Proprietà | Guida

Codice GB 04 Aliquota 4%

Codice Numerico GB 001 Codice utente

Proprietà della causale selezionata (dati non modificabili)

Aliquota 4 Scorporo Causale reverse charge

Detraibilità 100 Abbattimento 0

Spesometro

Adeguamento studi/parametri

Ventilazione Corrispettivo da ventilare

Iva in sospensione Iva per cassa

Regime del margine Split payment

La causale selezionata è valida per i seguenti regimi contabili:

Id	Descrizione	
1	Impresa in contabilità ordinaria	<input checked="" type="checkbox"/>
2	Impresa in contabilità semplificata	<input checked="" type="checkbox"/>
5	Impresa in regime sostitutivo - Marginali - (Forfettino) Art. 13 L. 388/2000	<input checked="" type="checkbox"/>
7	Contribuente minimo	<input type="checkbox"/>
21	Professionista in contabilità ordinaria - Art. 3, Comma 2 Dpr 695/96	<input checked="" type="checkbox"/>
22	Professionista in contabilità semplificata - Art. 3, Comma 1 Dpr 695/96	<input checked="" type="checkbox"/>
25	Professionista in regime di contabilità sostitutivo - Marginali- (Forfettino) Art. 13 L. 388/2000	<input checked="" type="checkbox"/>

Salva

Visualizzazione espansa

Nelle causali contabili proposte da GB tale proprietà è già stata prevista, invece, in quelle create dall'utente è necessario, qualora si ritenga opportuno, selezionare tale proprietà.

[Torna su](#) 

1.3 Esclusione di clienti/fornitori

Nel caso in cui l'utente ritenga opportuno escludere dall'importazione le operazioni relative a determinati clienti o fornitori dovrà selezionare l'opzione "Non soggetto a Spesometro" posta direttamente, nel piano dei conti.

Tale proprietà è presente solo se il conto in cui si è posizionati è relativo ad un cliente/fornitore.

The screenshot displays the 'Piano dei conti' (Chart of Accounts) management interface. On the left, a tree view shows the account structure under '41 - Fornitori', with '41ENDI - ENEL DISTRIBUZIONE SPA' selected. The right pane shows the details for this account, including its balance (-7.253,79), tax status (Non soggetto a Spesometro), and various options for account management. A blue arrow points to the 'Non soggetto a Spesometro' checkbox.

NB: Se la proprietà viene selezionata dopo l'importazione dei dati contabili è necessario effettuare di nuovo l'operazione.

[Torna su](#)

1.4 Colorazione dei campi della gestione

La colorazione dei campi della gestione "Spesometro" segue la stessa logica utilizzata per i campi delle dichiarazioni pertanto l'utente può modificare i dati solo se contenuti nei campi di colore giallo e giallo intenso.

Le celle colorate di rosso indicano i campi obbligatori non compilati.

Per ulteriori informazioni sulle proprietà dei campi si rimanda alla specifica [guida on-line](#).

[Torna su](#)

1.5 Ricerca delle registrazioni

All'interno della gestione è possibile effettuare la ricerca delle registrazioni semplicemente posizionandosi sul campo giallo, posto in corrispondenza di ogni colonna e digitando ciò che si desidera ricercare.

Spesometro v.2

Guida on-line Importa Nuovo Svuota Stampa Sblocca

Visualizza dettagli Visualizza registrazioni non complete Esci

FA: Operazioni documentate da fattura esposte in forma aggregata

FA

1. Partita Iva	2. Codice Fiscale	3. Doc. Riepilogativo	Num. operazioni		6. Noleggio/Leasing	Escl. udi	Operazioni Attive:			
			4. Attive Aggr.	5. Passive Aggr.			7. Tot. operazioni imponibili, non imponibili ed esenti	8. Totale imposta	9. Totale operazioni con Iva non esposta	10. Totale n. variazione a per la cont...
00107190555		<input type="checkbox"/>								
MT18 - Moto Sas			0	5		0	0,00	0,00	0,00	
00107190555		<input type="checkbox"/>	0	1			0,00	0,00	0,00	
00107190555		<input type="checkbox"/>	0	1			0,00	0,00	0,00	
00107190555		<input type="checkbox"/>	0	1			0,00	0,00	0,00	
00107190555		<input type="checkbox"/>	0	1			0,00	0,00	0,00	
Totali							1.818.866,80	378.801,44	0,00	1.8

Dati non in linea. E' necessario scaricare i dati nel quadro.

Scarica sul quadro

[Torna su](#)

1.6 Variazione dei dati riportati da GB

Per effettuare una variazione su qualsiasi importo basta "forzare il dato" immettendo, nella cella opportuna, il valore che si ritiene corretto.

E' possibile effettuare delle forzature esclusivamente nei campi di colore giallo e giallo intenso.

Spesometro v.2

Guida on-line

Importa Nuovo Svuota Stampa Sblocca

Visualizza dettagli
 Visualizza registrazioni non complete

Esci

FA: Operazioni documentate da fattura esposte in forma aggregata

FA

Escl udi	Operazioni Attive:					Operazioni Passive:				
	7. Tot. operazioni imponibili, non imponibili ed esenti	8. Totale imposta	9. Totale operazioni con Iva non esposta	10. Totale note di variazione a debito per la controparte	11. Totale imposta sulle note di variazione a debito	12. Tot. operazioni imponibili, non imponibili ed esenti	13. Totale imposta	14. Totale operazioni con iva non esposta	15. To vari cred cor	
0	0,00	0,00	0,00	0,00	0,00	3.843,79	807,20	0,00		
<input type="checkbox"/>	0,00	0,00	0,00	0,00	0,00	762,91	160,21	0,00		
<input type="checkbox"/>	0,00	0,00	0,00	0,00	0,00	589,84	123,87	0,00		
<input type="checkbox"/>	0,00	0,00	0,00	0,00	0,00	767,72	161,22	0,00		
<input type="checkbox"/>	0,00	0,00	0,00	0,00	0,00	1.290,03	270,91	0,00		
<input type="checkbox"/>	0,00	0,00	0,00	0,00	0,00	433,29	90,99	0,00		
0	0,00	0,00	0,00	0,00	0,00	2.275,54	477,86	0,00		
<input type="checkbox"/>	0,00	0,00	0,00	0,00	0,00	228,34	47,95	0,00		
<input type="checkbox"/>	0,00	0,00	0,00	0,00	0,00	172,93	36,32	0,00		
<input type="checkbox"/>	0,00	0,00	0,00	0,00	0,00	202,31	42,49	0,00		
<input type="checkbox"/>	0,00	0,00	0,00	0,00	0,00	195,00	40,95	0,00		
<input type="checkbox"/>	0,00	0,00	0,00	0,00	0,00	186,07	39,07	0,00		
<input type="checkbox"/>	0,00	0,00	0,00	0,00	0,00	249,01	52,29	0,00		
<input type="checkbox"/>	0,00	0,00	0,00	0,00	0,00	173,37	36,41	0,00		
<input type="checkbox"/>	0,00	0,00	0,00	0,00	0,00	171,09	35,93	0,00		
<input type="checkbox"/>	0,00	0,00	0,00	0,00	0,00	242,12	50,84	0,00		
<input type="checkbox"/>	0,00	0,00	0,00	0,00	0,00	115,19	24,19	0,00		
<input type="checkbox"/>	0,00	0,00	0,00	0,00	0,00	166,57	34,98	0,00		
	1.818.866,80	378.801,44	0,00	1.841,32	386,68	1.330.354,81	279.085,43	0,00		

Dati non in linea. E' necessario scaricare i dati nel quadro.

Scarica sul quadro

Una volta forzato il dato nelle colonne "Importo mancante" ed "Imposta mancante" viene visualizzata la differenza tra i dati importati dalla prima nota e quelli inseriti dall'utente.

Operazioni Passive:				Cod. Cliente / Fornitore	Prog. PNota	Coit estat a	Imponibile mancante	Imposta mancante
13. Totale imposta	14. Totale operazioni con iva non esposta	15. Totale note di variazione a credito per la controparte	16. Totale imposta sulle note di variazione a credito					
856,99	0,00	0,00	0,00	41MT18				
210,00	0,00	0,00	0,00	41MT18	201201462	<input type="checkbox"/>	237,09	49,79

Torna su

1.7 Esclusione delle registrazioni dalla comunicazione

Se l'utente non ritiene necessario comunicare una o più operazioni, può escluderle dal riporto nel modello semplicemente cliccando il flag "Escludi", posto in corrispondenza di ogni registrazione.

Spesometro v.2

Guida on-line

Importa Nuovo Svuota Stampa Sblocca

Visualizza dettagli
 Visualizza registrazioni non complete

Esci

FA: Operazioni documentate da fattura esposte in forma aggregata

FA

1. Partita Iva	2. Codice Fiscale	3. Doc. Riepilogativo	Num. operazioni		6. Noleggio/Leasing	Escludi	7. Tot. operazioni imponibili, non imponibili ed esenti	8. Totale imposta	Operazioni Attive:	
			4. Attive Aggr.	5. Passive Aggr.					9. Totale operazioni con Iva non esposta	10. Totale variazione per la cor
MT18 - Moto Sas			0	4			0,00	0,00	0,00	
00107190555		<input type="checkbox"/>	0	1		<input checked="" type="checkbox"/>	0,00	0,00	0,00	
00107190555		<input type="checkbox"/>	0	1		<input type="checkbox"/>	0,00	0,00	0,00	
00107190555		<input type="checkbox"/>	0	1		<input type="checkbox"/>	0,00	0,00	0,00	
00107190555		<input type="checkbox"/>	0	1		<input type="checkbox"/>	0,00	0,00	0,00	
00107190555		<input type="checkbox"/>	0	1		<input type="checkbox"/>	0,00	0,00	0,00	
TELE - TELECOM ITALIA SPA			0	12			0,00	0,00	0,00	
00488410010		<input type="checkbox"/>	0	1		<input type="checkbox"/>	0,00	0,00	0,00	
00488410010		<input type="checkbox"/>	0	1		<input type="checkbox"/>	0,00	0,00	0,00	
00488410010		<input type="checkbox"/>	0	1		<input type="checkbox"/>	0,00	0,00	0,00	
00488410010		<input type="checkbox"/>	0	1		<input type="checkbox"/>	0,00	0,00	0,00	
00488410010		<input type="checkbox"/>	0	1		<input type="checkbox"/>	0,00	0,00	0,00	
00488410010		<input type="checkbox"/>	0	1		<input type="checkbox"/>	0,00	0,00	0,00	
00488410010		<input type="checkbox"/>	0	1		<input type="checkbox"/>	0,00	0,00	0,00	
00488410010		<input type="checkbox"/>	0	1		<input type="checkbox"/>	0,00	0,00	0,00	
00488410010		<input type="checkbox"/>	0	1		<input type="checkbox"/>	0,00	0,00	0,00	
00488410010		<input type="checkbox"/>	0	1		<input type="checkbox"/>	0,00	0,00	0,00	
00488410010		<input type="checkbox"/>	0	1		<input type="checkbox"/>	0,00	0,00	0,00	
00488410010		<input type="checkbox"/>	0	1		<input type="checkbox"/>	0,00	0,00	0,00	
00488410010		<input type="checkbox"/>	0	1		<input type="checkbox"/>	0,00	0,00	0,00	
Totale							1.818.866,80	378.801,44	0,00	

Dati non in linea. E' necessario scaricare i dati nel quadro.

Scarica sul quadro

[Torna su](#) 

1.8 Compilazione del modello da input

La compilazione da input è possibile sia per gli utenti che hanno gestito la contabilità con il modulo "Contabilità GB", quindi si avvalgono dell'integrazione con i dati contabili, sia per gli utenti che desiderano effettuare la comunicazione spesometro inserendo da input le registrazioni da comunicare.

L'inserimento di una registrazione può avvenire in due modi a seconda che il cliente/fornitore sia già presente o meno all'interno della gestione.

Cliente/fornitore non presente nella gestione

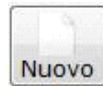

Per inserire una nuova registrazione è necessario cliccare il tasto **Nuovo**: utilizzando questo metodo la riga che si va a creare andrà tra le "Registrazioni non abbinate a soggetti".

Spesometro v.2

Guida on-line

Importa Nuovo Svuota Stampa Sblocca

Visualizza dettagli
Visualizza registrazioni non complete

Esci

FA: Operazioni documentate da fattura esposte in forma aggregata

FA

1. Partita Iva	2. Codice Fiscale	3. Doc. Riepilogativo	Num. operazioni		6. Noleggio/Leasing	Escl. udi	Operazioni Attive:		
			4. Attive Aggr.	5. Passive Aggr.			7. Tot. operazioni imponibili, non imponibili ed esenti	8. Totale imposta	9. Totale operazioni con Iva non esposta
10209790152		<input type="checkbox"/>	1	0		<input type="checkbox"/>	2.880,28	604,86	0,00
10209790152		<input type="checkbox"/>	1	0		<input type="checkbox"/>	6.034,88	1.267,32	0,00
10209790152		<input type="checkbox"/>	1	0		<input type="checkbox"/>	0,00	0,00	0,00
10209790152		<input type="checkbox"/>	1	0		<input type="checkbox"/>	6.866,59	1.441,98	0,00
10209790152		<input type="checkbox"/>	1	0		<input type="checkbox"/>	5.431,39	1.140,59	0,00
10209790152		<input type="checkbox"/>	1	0		<input type="checkbox"/>	3.017,44	633,66	0,00
10209790152		<input type="checkbox"/>	1	0		<input type="checkbox"/>	4.172,11	876,14	0,00
10209790152		<input type="checkbox"/>	1	0		<input type="checkbox"/>	1.426,61	299,59	0,00
10209790152		<input type="checkbox"/>	0	1		<input type="checkbox"/>	0,00	0,00	0,00
10209790152		<input type="checkbox"/>	0	1		<input type="checkbox"/>	0,00	0,00	0,00
10209790152		<input type="checkbox"/>	0	1		<input type="checkbox"/>	0,00	0,00	0,00
MT32 - Rossi Franco			0	3		0	0,00	0,00	0,00
10654410157		<input type="checkbox"/>	0	1		<input type="checkbox"/>	0,00	0,00	0,00
10654410157		<input type="checkbox"/>	0	1		<input type="checkbox"/>	0,00	0,00	0,00
10654410157		<input type="checkbox"/>	0	1		<input type="checkbox"/>	0,00	0,00	0,00
Registrazioni non abbinare a soggetti			0	0		0	0,00	0,00	0,00
		<input type="checkbox"/>	0	0		<input type="checkbox"/>	0,00	0,00	0,00
Totali							1.818.866,80	378.801,44	0,00

Dati non in linea. E' necessario scaricare i dati nel quadro.

Scarica sul quadro

Per scegliere il cliente/fornitore a cui abbinare la registrazione è possibile procedere in due modi:

1. selezionando il cliente/fornitore dalla gestione che si apre con un doppio click nel campo "Partita Iva" o "Codice fiscale": non è possibile selezionare dall'elenco i soggetti già presenti nella griglia. In questo caso è necessario procedere all'inserimento utilizzando il secondo metodo.

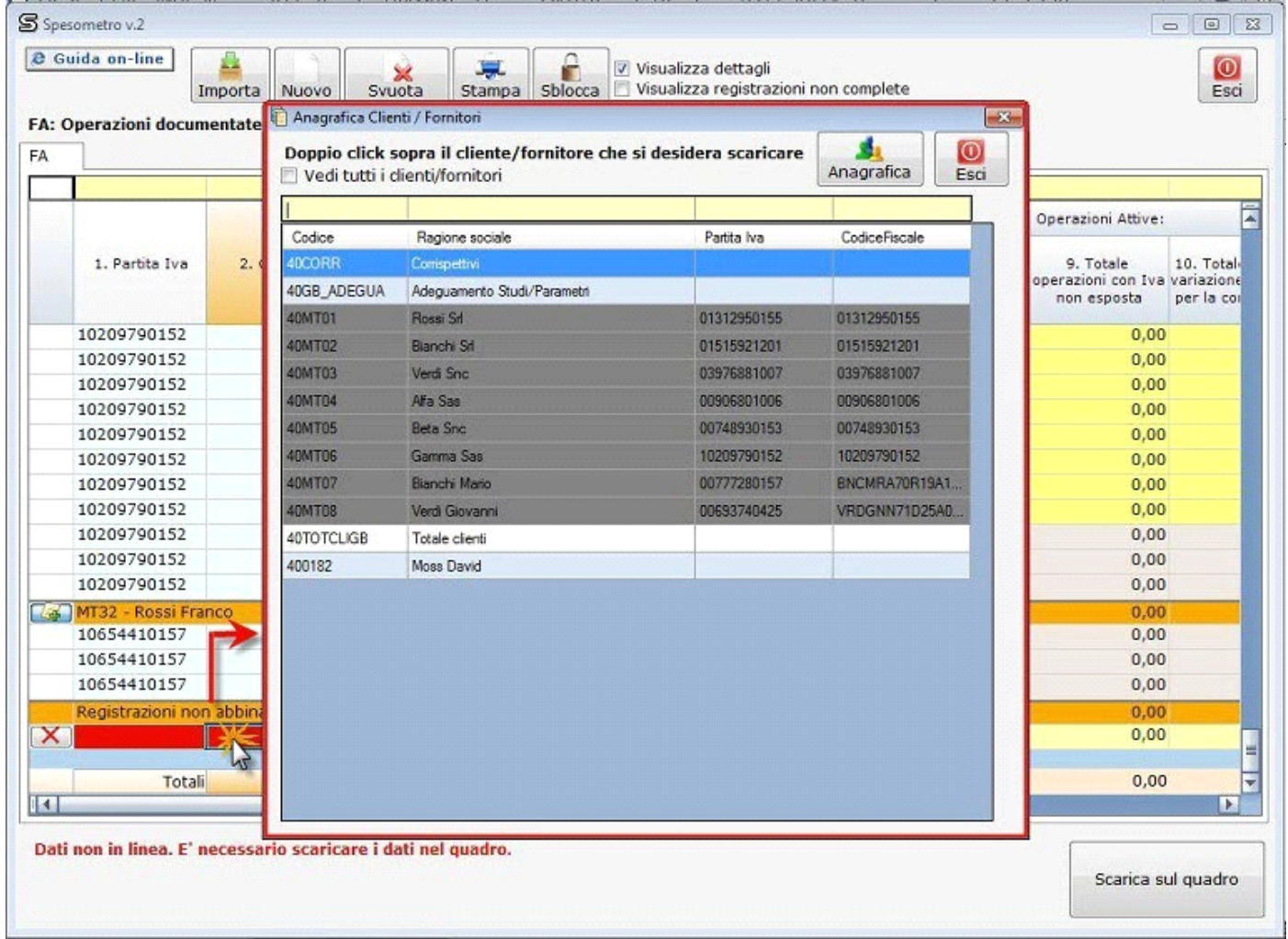

2. inserendo manualmente i dati richiesti.

Registrazioni non abbinate a soggetti	0	0	0	0,00	0,00	0,00
X 07946271009	0	0		0,00	0,00	0,00

Cliente/fornitore presente nella gestione

Per inserire una nuova registrazione con un cliente/fornitore già presente è necessario cliccare il pulsante  **MT32 - Rossi Franco** posto in corrispondenza del nominativo.

In questo modo la riga che si va ad inserire viene posta direttamente sotto il soggetto da cui è stata "creata".

Spesometro v.2

Guida on-line

Importa Nuovo Svuota Stampa Sblocca

Visualizza dettagli
Visualizza registrazioni non complete

Esci

FA: Operazioni documentate da fattura esposte in forma aggregata

FA

1. Partita Iva	2. Codice Fiscale	3. Doc. Riepilogativo	Num. operazioni		6. Noleggio/Leasing	Escludi	7. Tot. operazioni imponibili, non imponibili ed esenti	8. Totale imposta	Operazioni Attive:	
			4. Attive Aggr.	5. Passive Aggr.					9. Totale operazioni con Iva non esposta	10. Totale variazione per la col
MT06 - Gamma Sas			8	3		0	29.829,30	6.264,14	0,00	
10209790152		<input type="checkbox"/>	1	0		<input type="checkbox"/>	2.880,28	604,86	0,00	
10209790152		<input type="checkbox"/>	1	0		<input type="checkbox"/>	6.034,88	1.267,32	0,00	
10209790152		<input type="checkbox"/>	1	0		<input type="checkbox"/>	0,00	0,00	0,00	
10209790152		<input type="checkbox"/>	1	0		<input type="checkbox"/>	6.866,59	1.441,98	0,00	
10209790152		<input type="checkbox"/>	1	0		<input type="checkbox"/>	5.431,39	1.140,59	0,00	
10209790152		<input type="checkbox"/>	1	0		<input type="checkbox"/>	3.017,44	633,66	0,00	
10209790152		<input type="checkbox"/>	1	0		<input type="checkbox"/>	4.172,11	876,14	0,00	
10209790152		<input type="checkbox"/>	1	0		<input type="checkbox"/>	1.426,61	299,59	0,00	
10209790152		<input type="checkbox"/>	0	1		<input type="checkbox"/>	0,00	0,00	0,00	
10209790152		<input type="checkbox"/>	0	1		<input type="checkbox"/>	0,00	0,00	0,00	
10209790152		<input type="checkbox"/>	0	1		<input type="checkbox"/>	0,00	0,00	0,00	
MT32 - Rossi Franco			0	3		0	0,00	0,00	0,00	
10654410157		<input type="checkbox"/>	0	0		<input type="checkbox"/>	0,00	0,00	0,00	
10654410157		<input type="checkbox"/>	0	1		<input type="checkbox"/>	0,00	0,00	0,00	
10654410157		<input type="checkbox"/>	0	1		<input type="checkbox"/>	0,00	0,00	0,00	
10654410157		<input type="checkbox"/>	0	1		<input type="checkbox"/>	0,00	0,00	0,00	
Totali							1.818.866,80	378.801,44	0,00	

Dati non in linea. E' necessario scaricare i dati nel quadro.

Scarica sul quadro

Per eliminare la riga relativa alle operazioni inserite da input è sufficiente cliccare il tasto  posto in corrispondenza di ogni registrazione.

NB: Non è possibile procedere all'eliminazione dei dati riportati in automatico da GBsoftware in quanto sono il riflesso delle registrazioni effettuate in Prima Nota. Le registrazioni riportate in automatico possono però essere non comunicate attraverso l'apposito flag "Escludi".

Se nella registrazione sono presenti dei campi obbligatori non compilati essi saranno evidenziati di rosso.

[Torna su](#) 

1.9 Spesometro per contabilità separate

In caso di contabilità separate, accedendo alla gestione "Spesometro", attraverso il pulsante "Inserisci/Importa" presente in ogni quadro, è selezionata l'opzione "Spesometro unificato per tutti i codici attività". Tale opzione non è deselegionabile dall'utente in quanto permette il caricamento delle registrazioni contabili relative a tutti i codici attività.

L'utente può scegliere se selezionare o meno l'opzione solo se si accede alla gestione "Spesometro" direttamente dalla contabilità, infatti solo da qui è possibile avere il riepilogo delle registrazioni soggette a spesometro suddivise per attività.

Spesometro v.2

Guida on-line

Importa Nuovo Svuota Stampa Sblocca

Spesometro Unificato per tutti i codici attività
 Visualizza dettagli
 Visualizza registrazioni non complete

Esci

FE: Fatture emesse, documenti riepilogativi

FE FR NE NR DF FN SE TU

	1. Partita Iva	2. Codice Fiscale	3. Doc. Riepilogativo	4. Iva non esposta in fatt.	5. Noleggio/Leasing	6. Autofattura	7. Data documento	8. Data registrazione	9. Num. fatt./Doc. riepilogativo	Escludi	10. Importo	11. Imposta
MT01 - Rossi Srl												
	01312950155		<input type="checkbox"/>	<input type="checkbox"/>	<input type="checkbox"/>	<input type="checkbox"/>	08/02/20xx	08/02/20xx	7	<input type="checkbox"/>	648.216,69	136.12
	01312950155		<input type="checkbox"/>	<input type="checkbox"/>	<input type="checkbox"/>	<input type="checkbox"/>	12/01/20xx	12/01/20xx	1	<input type="checkbox"/>	83.555,59	17.54
	01312950155		<input type="checkbox"/>	<input type="checkbox"/>	<input type="checkbox"/>	<input type="checkbox"/>	08/03/20xx	08/03/20xx	12	<input type="checkbox"/>	49.203,98	10.33
	01312950155		<input type="checkbox"/>	<input type="checkbox"/>	<input type="checkbox"/>	<input type="checkbox"/>	03/04/20xx	03/04/20xx	18	<input type="checkbox"/>	40.569,72	8.51
	01312950155		<input type="checkbox"/>	<input type="checkbox"/>	<input type="checkbox"/>	<input type="checkbox"/>	07/05/20xx	07/05/20xx	22	<input type="checkbox"/>	52.368,67	10.99
	01312950155		<input type="checkbox"/>	<input type="checkbox"/>	<input type="checkbox"/>	<input type="checkbox"/>	05/06/20xx	05/06/20xx	28	<input type="checkbox"/>	59.733,85	12.54
	01312950155		<input type="checkbox"/>	<input type="checkbox"/>	<input type="checkbox"/>	<input type="checkbox"/>	09/07/20xx	09/07/20xx	34	<input type="checkbox"/>	39.336,96	8.26
	01312950155		<input type="checkbox"/>	<input type="checkbox"/>	<input type="checkbox"/>	<input type="checkbox"/>	06/08/20xx	06/08/20xx	40	<input type="checkbox"/>	86.434,66	18.15
	01312950155		<input type="checkbox"/>	<input type="checkbox"/>	<input type="checkbox"/>	<input type="checkbox"/>	07/09/20xx	07/09/20xx	42	<input type="checkbox"/>	32.772,88	6.88
	01312950155		<input type="checkbox"/>	<input type="checkbox"/>	<input type="checkbox"/>	<input type="checkbox"/>	08/10/20xx	08/10/20xx	49	<input type="checkbox"/>	55.029,92	11.55
	01312950155		<input type="checkbox"/>	<input type="checkbox"/>	<input type="checkbox"/>	<input type="checkbox"/>	07/11/20xx	07/11/20xx	55	<input type="checkbox"/>	63.924,58	13.42
	01312950155		<input type="checkbox"/>	<input type="checkbox"/>	<input type="checkbox"/>	<input type="checkbox"/>	06/12/20xx	06/12/20xx	61	<input type="checkbox"/>	41.353,43	8.68
			<input type="checkbox"/>	<input type="checkbox"/>	<input type="checkbox"/>	<input type="checkbox"/>				<input type="checkbox"/>	43.932,45	9.22
MT02 - Bianchi Srl												
	01515921201		<input type="checkbox"/>	<input type="checkbox"/>	<input type="checkbox"/>	<input type="checkbox"/>	15/02/20xx	15/02/20xx	8	<input type="checkbox"/>	583.684,49	122.57
	01515921201		<input type="checkbox"/>	<input type="checkbox"/>	<input type="checkbox"/>	<input type="checkbox"/>	16/01/20xx	16/01/20xx	2	<input type="checkbox"/>	90.567,51	19.01
	01515921201		<input type="checkbox"/>	<input type="checkbox"/>	<input type="checkbox"/>	<input type="checkbox"/>	13/03/20xx	13/03/20xx	13	<input type="checkbox"/>	85.137,93	17.87
	01515921201		<input type="checkbox"/>	<input type="checkbox"/>	<input type="checkbox"/>	<input type="checkbox"/>	05/04/20xx	05/04/20xx	19	<input type="checkbox"/>	81.689,66	17.15
	01515921201		<input type="checkbox"/>	<input type="checkbox"/>	<input type="checkbox"/>	<input type="checkbox"/>	10/05/20xx	10/05/20xx	23	<input type="checkbox"/>	81.689,66	17.15
			<input type="checkbox"/>	<input type="checkbox"/>	<input type="checkbox"/>	<input type="checkbox"/>				<input type="checkbox"/>	30.308,05	6.36
Totali											1.818.866,80	378.80

Dati non in linea. E' necessario scaricare i dati nel quadro.

[Torna su](#)

1.10 Scarica sul quadro

[Caso 1 : registrazioni errate/incomplete](#)

[Caso 2: registrazioni inferiori all'unita di €](#)

[Caso 3: imponibili negativi](#)

Scarica sul quadro

Il tasto  permette di riportare le registrazioni presenti nella gestione "spesometro" direttamente nel modello ministeriale.

Una volta scaricati i dati nel quadro, se viene effettuata una modifica nella gestione spesometro, ad esempio una forzatura di un dato o l'inserimento di una nuova registrazione, è necessario riscaricare i nuovi valori e il software lo evidenzia all'utente:

Dati non in linea. E' necessario scaricare i dati nel quadro.

Si ricorda che non sarà possibile storicizzare l'applicazione nel caso in cui i dati nel quadro non siano in linea con quelli presenti all'interno della gestione.

Il pulsante non è visibile se si accede alla gestione dalla "Prima Nota" .

Spesometro v.2

Guida on-line

Importa Nuovo Svuota Stampa Sblocca

Visualizza dettagli
 Visualizza registrazioni non complete

Esci

FA: Operazioni documentate da fattura esposte in forma aggregata

FA SA BL

1. Partita Iva	2. Codice Fiscale	3. Doc. Riepilogativo	Num. operazioni		6. Noleggio/Leasing	Escludi	Operazioni Attive:			
			4. Attive Aggr.	5. Passive Aggr.			7. Tot. operazioni imponibili, non imponibili ed esenti	8. Totale imposta	9. Totale operazioni con Iva non esposta	10. Totale variazione per la col
MT18 - Moto Sas			0	5		0	0,00	0,00	0,00	
00107190555		<input type="checkbox"/>	0	1		<input type="checkbox"/>	0,00	0,00	0,00	
00107190555		<input type="checkbox"/>	0	1		<input type="checkbox"/>	0,00	0,00	0,00	
00107190555		<input type="checkbox"/>	0	1		<input type="checkbox"/>	0,00	0,00	0,00	
00107190555		<input type="checkbox"/>	0	1		<input type="checkbox"/>	0,00	0,00	0,00	
00107190555		<input type="checkbox"/>	0	1		<input type="checkbox"/>	0,00	0,00	0,00	
TELE - TELECOM ITALIA SPA			0	12		0	0,00	0,00	0,00	
00488410010		<input type="checkbox"/>	0	1		<input type="checkbox"/>	0,00	0,00	0,00	
00488410010		<input type="checkbox"/>	0	1		<input type="checkbox"/>	0,00	0,00	0,00	
00488410010		<input type="checkbox"/>	0	1		<input type="checkbox"/>	0,00	0,00	0,00	
00488410010		<input type="checkbox"/>	0	1		<input type="checkbox"/>	0,00	0,00	0,00	
00488410010		<input type="checkbox"/>	0	1		<input type="checkbox"/>	0,00	0,00	0,00	
00488410010		<input type="checkbox"/>	0	1		<input type="checkbox"/>	0,00	0,00	0,00	
00488410010		<input type="checkbox"/>	0	1		<input type="checkbox"/>	0,00	0,00	0,00	
00488410010		<input type="checkbox"/>	0	1		<input type="checkbox"/>	0,00	0,00	0,00	
00488410010		<input type="checkbox"/>	0	1		<input type="checkbox"/>	0,00	0,00	0,00	
00488410010		<input type="checkbox"/>	0	1		<input type="checkbox"/>	0,00	0,00	0,00	
00488410010		<input type="checkbox"/>	0	1		<input type="checkbox"/>	0,00	0,00	0,00	
00488410010		<input type="checkbox"/>	0	1		<input type="checkbox"/>	0,00	0,00	0,00	
Totali							1.818.866,80	378.801,44	0,00	

Dati non in linea. E' necessario scaricare i dati nel quadro.

Caso 1 : registrazioni errate/incomplete

In fase di scarico non saranno riportate nel quadro le registrazioni incomplete, ovvero quelle operazioni in cui non sono stati compilati tutti i campi obbligatori o sono errati. Queste registrazioni sono evidenziate dal software di colore rosso.

L'utente, per scaricare nel modello Spesometro anche queste registrazioni, tramite il check "Visualizza registrazioni non complete", deve modificare/inserire i valori errati/mancanti. Questo è possibile tramite il pulsante SBLOCCA che abilita la maschera.

Spesometro v.2

Guida on-line Importa Nuovo Svuota Stampa Blocca Visualizza registrazioni non complete Esci

FE: Fatture emesse, documenti riepilogativi

FE

1. Partita Iva	2. Codice Fiscale	3. Doc. Riepilogativo	4. Iva non esposta in fatt.	5. Noleggio/Leasing	6. Autofattura	7. Data documento	8. Data registrazione	9. Num. fatt./Doc. riepilogativo	Escludi	10. Importo	11. Imposta
MT01 - Rossi Srl											
01312950155								7		648.216,69	136,12
01312950155						12/01/20xx	12/01/20xx	1		83.555,59	17,54
01312950155						08/03/20xx	08/03/20xx	12		49.203,98	10,33
01312950155						03/04/20xx	03/04/20xx	18		40.569,72	8,51
01312950155						07/05/20xx	07/05/20xx	22		52.368,67	10,99
01312950155						07/05/20xx	07/05/20xx	22		59.733,85	12,54
01312950155						05/06/20xx	05/06/20xx	28		39.336,96	8,26
01312950155						09/07/20xx	09/07/20xx	34		86.434,66	18,15
01312950155						06/08/20xx	06/08/20xx	40		32.772,88	6,88
01312950155						07/09/20xx	07/09/20xx	42		55.029,92	11,55
01312950155						08/10/20xx	08/10/20xx	49		63.924,58	13,42
01312950155						07/11/20xx	07/11/20xx	55		41.353,43	8,68
01312950155						06/12/20xx	06/12/20xx	61		43.932,45	9,22
MT02 - Bianchi Srl											
01515921201						15/02/20xx	15/02/20xx	8		583.684,49	122,57
01515921201						16/01/20xx	16/01/20xx	2		90.567,51	19,01
01515921201						16/01/20xx	16/01/20xx	2		85.137,93	17,87
01515921201						13/03/20xx	13/03/20xx	13		81.689,66	17,15
01515921201						05/04/20xx	05/04/20xx	19		81.689,66	17,15
01515921201						10/05/20xx	10/05/20xx	23		30.308,05	6,36
Totali										1.818.866,80	378,80

Dati non in linea. E' necessario scaricare i dati nel quadro.

Scarica sul quadro

Caso 2: registrazioni inferiori all'unita di €

In fase di scarico dei dati nel modello le operazioni che hanno importo e/o imposta d'importo inferiore all'unita di euro saranno riportate nel quadro arrotondate ad 1 euro.

Operazioni Passive:				
12. Tot. operazioni imponibili, non imponibili ed esenti	13. Totale imposta	14. Totale operazioni con iva non esposta	15. Totale note di variazione a credito per la controparte	16. Totale imposta sulle note di variazione a credito
0,60	0,12	0,00	0,00	0,00
0,60	0,12	0,00	0,00	0,00

Operazioni passive		
Totale delle operazioni imponibili, non imponibili ed esenti 12	Totale imposta 13	Operazioni con IVA non esposta 14
Totale note di variazione a credito per la controparte 15		Totale imposta sulle note di variazione a credito 16

Caso 3: imponibili negativi

In fase di scarico, in presenza di registrazioni con imponibili negativi (tranne nei quadri NE – NR dedicati alle note di variazioni), il software avvisa l'utente tramite messaggio che queste tipologie di registrazioni provocano lo scarto del telematico.

Spesometro v.2

Guida on-line Importa Nuovo Svuota Stampa Sblocca

Visualizza dettagli Visualizza registrazioni non complete

Esci

FA: Operazioni documentate da fattura esposte in forma aggregata

FA

Operazioni Attive:					Operazioni Passive:			
8. Totale imposta	9. Totale operazioni con Iva non esposta	10. Totale note di variazione a debito per la controparte	11. Totale imposta sulle note di variazione a debito	12. Tot. operazioni imponibili, non imponibili ed esenti	13. Totale imposta	14. Totale operazioni con iva non esposta	15. Totale note di variazione a credito per la controparte	16. Totale imposto sulle note di variazione a credito
0,00	0,00	0,00	0,00	2.565,60	538,78	0,00	0,00	0
0,00	0,00	0,00	0,00	12.157,46	2.553,07	0,00	0,00	0
0,00	0,00	0,00	0,00	-400,00	-100,00	0,00	0,00	0
0,00	0,00	0,00	0,00	-400,00	-100,00	0,00	0,00	0
974,67	0,00	0,00	0,00	0,00	0,00	0,00	0,00	0
0,00	0,00	0,00	0,00	2.454,98	515,55	0,00	21,53	4
0,00	0,00	0,00	0,00	2.323,20	487,88	0,00	0,00	0
0,00	0,00	0,00	0,00					52
0,00	0,00	0,00	0,00					0
0,00	0,00	0,00	0,00					0
0,00	0,00	0,00	0,00					0
0,00	0,00	0,00	0,00					0
0,00	0,00	0,00	0,00					0
0,00	0,00	0,00	0,00					0
0,00	0,00	0,00	0,00					0
0,00	0,00	0,00	0,00					0
0,00	0,00	0,00	0,00					0
0,00	0,00	0,00	0,00					0
0,00	0,00	0,00	0,00					0
974,67	0,00	0,00	0,00					257

Spesometro v.2

i All'interno della maschera sono presenti delle registrazioni con importi negativi che in fase di controllo causano l'errore bloccante del telematico.

Verificare quindi di avere inserito correttamente gli importi e in tal caso:

- Apporre check su **ESCLUDI** per escludere la registrazione
- Inserire manualmente la registrazione esclusa compilando gli appositi campi nella form relativa al quadro di appartenenza.

OK

Dati non in linea. E' necessario scaricare i dati nel quadro.

Scarica sul quadro

Quindi è necessario:

- escludere la registrazione con il check "escludi";
- inserire la registrazione da input nel quadro/campo corretto.

Esempio per l'invio Aggregato: nella forma aggregata quadro "FA" importando da contabilità, è inserito nel campo 12. Tot.operazioni passive imponibili, non imponibili ed esenti, il valore negativo -400,00. L'utente in questo caso deve:

- Escludere la registrazione;
- Cliccare il pulsante nuovo posto in corrispondenza del fornitore ;
- Inserire il numero delle operazioni attive nel campo 4;
- Inserire nella sezione "Operazioni Attive" gli importi con segno positivo;

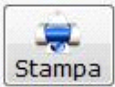

Il tasto **Stampa** permette di stampare l'elenco di tutte le registrazioni presenti nel quadro.



Il tasto **Svuota** elimina tutte le registrazioni importate e inserite da input dall'utente, riportando la griglia alla fase del primo accesso (vuota).

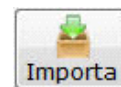

Mentre i dati contabili riportati dalla contabilità si possono re-importare attraverso l'apposito pulsante **Importa**, i dati inseriti da input andranno persi.



La funzione **Sblocca** abilita i campi relativi ai dati anagrafici, in modo da permettere all'utente di variare i dati riportati in automatico dalla procedura.

[Torna su](#)

2. Quadri

2.1 Comunicazione Aggregata

2.1.1 FA – Operazioni documentate da fattura esposte in forma aggregata

Spesometro v.2

Guida on-line

Importa Nuovo Svuota Stampa Sblocca

Visualizza dettagli
Visualizza registrazioni non complete

Esci

FA: Operazioni documentate da fattura esposte in forma aggregata

FA

1. Partita Iva	2. Codice Fiscale	3. Doc. Riepilo gabvo	Num. operazioni		6. Noleggio/ Leasing	Escl udi	Operazioni Attive:			
			4. Attive Aggr.	5. Passive Aggr.			7. Tot. operazioni imponibili, non imponibili ed esenti	8. Totale imposta	9. Totale operazioni con Iva non esposta	10. Totale variazione per la co
MT18 - Moto Sas			0	5	0	0,00	0,00	0,00	0,00	
TELE - TELECOM ITALIA SPA			0	12	0	0,00	0,00	0,00	0,00	
MT08 - Verdi Giovanni			4	0	0	88.897,44	18.668,46	0,00	0,00	
MT05 - Beta Snc			8	0	0	15.050,23	0,00	0,00	0,00	
MT07 - Bianchi Mario			6	4	0	26.161,71	5.493,96	0,00	0,00	
MT13 - Bussola Spa			0	1	0	0,00	0,00	0,00	0,00	
MT04 - Alfa Sas			12	0	0	154.833,28	32.514,98	0,00	0,00	
MT11 - Zeta Snc			0	13	0	0,00	0,00	0,00	0,00	
MT30 - Greco Snc			0	1	0	0,00	0,00	0,00	0,00	
MT12 - Gemma Srl			0	12	0	0,00	0,00	0,00	0,00	
MT01 - Rossi Srl			13	0	0	648.216,69	136.125,49	0,00	0,00	
MT02 - Bianchi Srl			11	4	0	583.684,49	122.573,76	0,00	0,00	
MT27 - Neve Impianti Sas			0	8	0	0,00	0,00	0,00	0,00	
MT17 - Ppp Srl			0	2	0	0,00	0,00	0,00	0,00	
MT26 - Ferro Srl			0	12	0	0,00	0,00	0,00	0,00	
MT29 - Milano Sas			0	1	0	0,00	0,00	0,00	0,00	
MT24 - Zinco Forniture Snc			0	12	0	0,00	0,00	0,00	0,00	
MT23 - Ossigeno 2008 Srl			0	6	0	0,00	0,00	0,00	0,00	
Totale						1.818.866,80	378.801,44	0,00	0,00	

Dati non in linea. E' necessario scaricare i dati nel quadro.

Scarica sul quadro

Nella seguente tabella sono riepilogati i campi presenti nella "gestione spesometro" del quadro FA con l'indicazione dei campi obbligatori.

Campo	Obbligatorio	Integrato	
Partita Iva	Si	X	Tali campi sono obbligatori ma alternativi tra di loro.
Codice Fiscale	Si	X	
Doc. Riepilogativo	Si	X	
Numero Operazioni attive Aggregate	Si*	X	* Almeno uno dei due campi deve essere compilato. In caso di software Integrato il campo viene compilato in automatico.
Numero Operazioni Passive Aggregate	Si*	X	
Noleggio/Leasing	No		Questo campo deve essere compilato dall'utente anche in caso di procedura integrata, imputando il dato da tastiera oppure scegliendo il valore dalla gestione che si apre effettuando doppio click nel campo. A =Autovettura; B =Caravan; C =Altri veicoli; D =Unità da diporto; E =Aeromobili.
Operazioni Attive			
Totale operazioni imponibili, non imponibili ed esenti	No*	X	*Questa sezione è obbligatoria solo se è stato compilato il campo " Numero Operazioni Attive Aggregate "
Totale Imposta	No*	X	
Totale operazioni con Iva non Esposta	No*	X	
Totale Note di Variazione a debito per la controparte	No*	X	
Totale Imposta sulle note di variazione a debito	No*	X	
Operazioni Passive			
Totale operazioni imponibili, non imponibili ed esenti	No*	X	*Questa sezione è obbligatoria solo se è stato compilato il campo " Numero Operazioni Passive Aggregate "
Totale Imposta	No*	X	
Totale operazioni con Iva non Esposta	No*	X	
Totale Note di Variazione a debito per la controparte	No*	X	
Totale Imposta sulle note di variazione a credito	No*	X	

[Torna su](#) 

2.1.2 SA – Operazioni senza fattura esposte in forma aggregata

Spesometro v.2

Guida on-line

Importa Nuovo Svuota Stampa Sblocca

Visualizza registrazioni non complete

Esci

SA: Operazioni senza fattura esposte in forma aggregata

SA

1. Codice Fiscale	2. Num. operazioni	Escludi	3. Importo complessivo	4. Noleggio/Leasing
REGISTRAZIONI NON ABBINATE A SOGGETTI			12.900,00	
<input checked="" type="checkbox"/>		<input type="checkbox"/>	0,00	
<input checked="" type="checkbox"/> BNCMRA70R19A132P	1	<input type="checkbox"/>	3.900,00	
<input checked="" type="checkbox"/> MRCMRC50R10A952M	3	<input type="checkbox"/>	5.000,00	
<input checked="" type="checkbox"/> RCCMLL55H08A952X	1	<input type="checkbox"/>	4.000,00	
Totali			12.900,00	

Dati non in linea. E' necessario scaricare i dati nel quadro.

Scarica sul quadro

Nella seguente tabella sono indicati i campi presenti nelle "gestione spesometro" del quadro SA con indicazione dei campi obbligatori.

NB: il presente quadro è compilabile esclusivamente da input.

Campo	Obbligatorio	
Codice Fiscale	Si	
Numero delle Operazioni	Si	
Importo Complessivo	Si	
Noleggio/Leasing	No	Questo campo deve essere compilato dall'utente imputando il dato da tastiera oppure scegliendo il valore dalla gestione che si apre effettuando doppio click nel campo. A =autovettura; B =Caravan; C =Altri veicoli; D =Unità da diporto; E =Aeromobili.

[Torna su](#) 

2.1.3 BL – Operazioni con soggetti non residenti in forma aggregata; Acquisti di servizi da non residenti in forma aggregata.

Spesometro v.2

Guida on-line

Visualizza dettagli
 Visualizza registrazioni non complete

BL: Operazioni con soggetti non residenti in forma aggregata e acquisti di servizi da non residenti in forma aggregata

BL

BL001_1. Cognome	BL001_2. Nome	BL001_3. Data di nascita	BL001_4. Comune / Stato estero di nascita	BL001_5. Prov	BL001_6. Cod. Stato estero	BL001_7. Denominazione
0182 - Moss David						
Moss David	David	05/07/1970	ROMA	RM	Z100	
Moss David	David	05/07/1970	ROMA	RM	Z100	
Totali						

Dati non in linea. E' necessario scaricare i dati nel quadro.

Nella seguente tabella sono indicati i campi presenti nelle "gestione spesometro" del quadro BL con indicazione dei campi obbligatori.

Campo	Obbligatorio	Integrato	
Cognome	Si	X	Solo una delle due sezioni deve essere compilata in ogni sua parte.
Nome	Si	X	
Data di nascita	Si	X	
Comune/Stato estero di nascita	Si	X	
Provincia	Si	X	
Codice stato estero	Si	X	
Denominazione/Regione sociale	Si	X	
Città estera della Sede Legale	Si	X	
Codice stato estero della Sede Legale	Si	X	
Indirizzo estero della Sede Legale	Si	X	
Codice identificativo Iva	No	X*	* Solo se è stata inserita la Partita Iva
Operazioni con soggetti non residenti	Si	X	Questi campi sono obbligatori ed alternativi.
Acquisti di servizi da non residenti	Si	X	
Operazioni Attive			
Importo complessivo (imponibili, non imponibili ed esenti)	No	X	
Imposta (imponibili, non imponibili ed esenti)	No	X	
Operazioni Passive			
Importo complessivo (imponibili, non imponibili ed esenti)	No	X	
Imposta (imponibili, non imponibili ed esenti)	No	X	

Guida on-line

 Visualizza registrazioni non complete

FE: Fatture emesse, documenti riepilogativi

FE

	<input type="checkbox"/>	<input type="checkbox"/>	<input type="checkbox"/>	<input type="checkbox"/>	<input type="checkbox"/>	<input type="checkbox"/>	<input type="checkbox"/>	<input type="checkbox"/>	<input type="checkbox"/>	<input type="checkbox"/>	<input type="checkbox"/>	
1. Partita Iva	2. Codice Fiscale	3. Doc. Riepilogativo	4. Iva non esposta in fatt.	5. Noleggio/Leasing	6. Autofattura	7. Data documento	8. Data registrazione	9. Num. fatt./Doc. riepilogativo	Escludi	10. Importo	11. Impos	
MT01 - Rossi Srl											648.216,69	136.17
01312950155		<input type="checkbox"/>	<input type="checkbox"/>		<input type="checkbox"/>	08/02/20xx	08/02/20xx	7	<input type="checkbox"/>	83.555,59	17.54	
01312950155		<input type="checkbox"/>	<input type="checkbox"/>		<input type="checkbox"/>	12/01/20xx	12/01/20xx	1	<input type="checkbox"/>	49.203,98	10.33	
01312950155		<input type="checkbox"/>	<input type="checkbox"/>		<input type="checkbox"/>	08/03/20xx	08/03/20xx	12	<input type="checkbox"/>	40.569,72	8.51	
01312950155		<input type="checkbox"/>	<input type="checkbox"/>		<input type="checkbox"/>	03/04/20xx	03/04/20xx	18	<input type="checkbox"/>	52.368,67	10.99	
01312950155		<input type="checkbox"/>	<input type="checkbox"/>		<input type="checkbox"/>	07/05/20xx	07/05/20xx	22	<input type="checkbox"/>	59.733,85	12.54	
01312950155		<input type="checkbox"/>	<input type="checkbox"/>		<input type="checkbox"/>	05/06/20xx	05/06/20xx	28	<input type="checkbox"/>	39.336,96	8.26	
01312950155		<input type="checkbox"/>	<input type="checkbox"/>		<input type="checkbox"/>	09/07/20xx	09/07/20xx	34	<input type="checkbox"/>	86.434,66	18.15	
01312950155		<input type="checkbox"/>	<input type="checkbox"/>		<input type="checkbox"/>	06/08/20xx	06/08/20xx	40	<input type="checkbox"/>	32.772,88	6.88	
01312950155		<input type="checkbox"/>	<input type="checkbox"/>		<input type="checkbox"/>	07/09/20xx	07/09/20xx	42	<input type="checkbox"/>	55.029,92	11.55	
01312950155		<input type="checkbox"/>	<input type="checkbox"/>		<input type="checkbox"/>	08/10/20xx	08/10/20xx	49	<input type="checkbox"/>	63.924,58	13.42	
01312950155		<input type="checkbox"/>	<input type="checkbox"/>		<input type="checkbox"/>	07/11/20xx	07/11/20xx	55	<input type="checkbox"/>	41.353,43	8.68	
01312950155		<input type="checkbox"/>	<input type="checkbox"/>		<input type="checkbox"/>	06/12/20xx	06/12/20xx	61	<input type="checkbox"/>	43.932,45	9.22	
MT02 - Bianchi Srl											583.684,49	122.57
01515921201		<input type="checkbox"/>	<input type="checkbox"/>		<input type="checkbox"/>	15/02/20xx	15/02/20xx	8	<input type="checkbox"/>	90.567,51	19.01	
01515921201		<input type="checkbox"/>	<input type="checkbox"/>		<input type="checkbox"/>	16/01/20xx	16/01/20xx	2	<input type="checkbox"/>	85.137,93	17.87	
01515921201		<input type="checkbox"/>	<input type="checkbox"/>		<input type="checkbox"/>	13/03/20xx	13/03/20xx	13	<input type="checkbox"/>	81.689,66	17.15	
01515921201		<input type="checkbox"/>	<input type="checkbox"/>		<input type="checkbox"/>	05/04/20xx	05/04/20xx	19	<input type="checkbox"/>	81.689,66	17.15	
01515921201		<input type="checkbox"/>	<input type="checkbox"/>		<input type="checkbox"/>	10/05/20xx	10/05/20xx	23	<input type="checkbox"/>	30.308,05	6.36	
Totali										1.818.866,80	378.80	

Dati non in linea. E' necessario scaricare i dati nel quadro.

Scarica sul quadro

Nella seguente tabella sono indicati i campi presenti nelle "gestione spesometro" del quadro FE con indicazione dei campi obbligatori.

Campo	Obbligatorio	Integrato	
Partita Iva del cliente	Si	X	Questi campi sono alternativi tra di loro. In caso di procedura integrata il campo documento riepilogativo viene compilato in assenza del codice fiscale e della partita Iva.
Codice fiscale del cliente	Si	X	
Documento riepilogativo	Si	X	
Iva non esposta in fattura	No	X	Se viene selezionata questa casella il campo "Imposta" non deve essere compilato.
Noleggio Leasing	No		Questo campo deve essere compilato dall'utente imputando il dato da tastiera oppure scegliendo il valore dalla gestione che si apre effettuando doppio click nel campo. A =autovettura; B =Caravan; C =Altri veicoli; D =Unità da diporto; E =Aeromobili. Il campo non può essere compilato se è selezionata la casella "Autofattura",
Casella Autofattura	No		La compilazione di questa casella non è ammessa se è stato compilato il campo "Documento riepilogativo".
Data del documento	Si	X	Almeno uno dei due campi deve essere compilato.
Data di registrazione	Si	X	
Numero fattura/Documento riepilogativo	Si	X	
Importo	Si	X	Almeno uno dei due campi deve essere compilato con un valore superiore a "zero".
Imposta	Si	X	



FR: Fatture ricevute, documenti riepilogativi

FR

	<input type="checkbox"/>	<input type="checkbox"/>	<input type="checkbox"/>	<input type="checkbox"/>	<input type="checkbox"/>	<input type="checkbox"/>	<input type="checkbox"/>	<input type="checkbox"/>	<input type="checkbox"/>	<input type="checkbox"/>	<input type="checkbox"/>	<input type="checkbox"/>	<input type="checkbox"/>		
1. Partita Iva	2. Doc. Riepilogativo	3. Data documento	4. Data registrazione	5. Iva non esposta in fatt.	6. Oper. in reverse charge	7. Autofattura	Escludi	8. Importo	9. Imposta	Cod. Cliente / Fornitore	ProgF				
MT02 - Bianchi Srl												18.461,35	3.876,89	41MT02	
01515921201	<input type="checkbox"/>	24/02/20xx	28/02/20xx	<input type="checkbox"/>	<input type="checkbox"/>	<input type="checkbox"/>	<input type="checkbox"/>	13.482,00	2.831,22	41MT02	20				
01515921201	<input type="checkbox"/>	26/07/20xx	31/07/20xx	<input type="checkbox"/>	<input type="checkbox"/>	<input type="checkbox"/>	<input type="checkbox"/>	4.134,48	868,24	41MT02	20				
01515921201	<input type="checkbox"/>	05/10/20xx	31/10/20xx	<input type="checkbox"/>	<input type="checkbox"/>	<input type="checkbox"/>	<input type="checkbox"/>	561,75	117,97	41MT02	20				
01515921201	<input type="checkbox"/>	03/12/20xx	20/12/20xx	<input type="checkbox"/>	<input type="checkbox"/>	<input type="checkbox"/>	<input type="checkbox"/>	283,12	59,46	41MT02	20				
MT06 - Gamma Sas												3.134,57	658,26	41MT06	
10209790152	<input type="checkbox"/>	27/01/20xx	31/01/20xx	<input type="checkbox"/>	<input type="checkbox"/>	<input type="checkbox"/>	<input type="checkbox"/>	674,10	141,56	41MT06	20				
10209790152	<input type="checkbox"/>	28/04/20xx	30/04/20xx	<input type="checkbox"/>	<input type="checkbox"/>	<input type="checkbox"/>	<input type="checkbox"/>	685,34	143,92	41MT06	20				
10209790152	<input type="checkbox"/>	28/09/20xx	30/09/20xx	<input type="checkbox"/>	<input type="checkbox"/>	<input type="checkbox"/>	<input type="checkbox"/>	1.775,13	372,78	41MT06	20				
MT07 - Bianchi Mario												7.072,80	1.485,30	41MT07	
00777280157	<input type="checkbox"/>	16/01/20xx	31/01/20xx	<input type="checkbox"/>	<input type="checkbox"/>	<input type="checkbox"/>	<input type="checkbox"/>	1.797,60	377,50	41MT07	20				
00777280157	<input type="checkbox"/>	16/04/20xx	30/04/20xx	<input type="checkbox"/>	<input type="checkbox"/>	<input type="checkbox"/>	<input type="checkbox"/>	1.797,60	377,50	41MT07	20				
00777280157	<input type="checkbox"/>	13/07/20xx	31/07/20xx	<input type="checkbox"/>	<input type="checkbox"/>	<input type="checkbox"/>	<input type="checkbox"/>	1.797,60	377,50	41MT07	20				
00777280157	<input type="checkbox"/>	10/10/20xx	31/10/20xx	<input type="checkbox"/>	<input type="checkbox"/>	<input type="checkbox"/>	<input type="checkbox"/>	1.680,00	352,80	41MT07	20				
MT11 - Zeta Snc												34.253,76	7.193,27	41MT11	
00934460049	<input type="checkbox"/>	13/01/20xx	31/01/20xx	<input type="checkbox"/>	<input type="checkbox"/>	<input type="checkbox"/>	<input type="checkbox"/>	6.864,96	1.441,64	41MT11	20				
00934460049	<input type="checkbox"/>	14/02/20xx	28/02/20xx	<input type="checkbox"/>	<input type="checkbox"/>	<input type="checkbox"/>	<input type="checkbox"/>	1.762,13	370,05	41MT11	20				
00934460049	<input type="checkbox"/>	14/03/20xx	31/03/20xx	<input type="checkbox"/>	<input type="checkbox"/>	<input type="checkbox"/>	<input type="checkbox"/>	789,78	165,85	41MT11	20				
00934460049	<input type="checkbox"/>	16/04/20xx	30/04/20xx	<input type="checkbox"/>	<input type="checkbox"/>	<input type="checkbox"/>	<input type="checkbox"/>	3.803,14	798,66	41MT11	20				
Totali								1.342.063,43	281.544,22						

Dati non in linea. E' necessario scaricare i dati nel quadro.

Scarica sul quadro

Nella seguente tabella sono indicati i campi presenti nelle "gestione spesometro" del quadro FR con indicazione dei campi obbligatori.

Campo	Obbligatorio	Integrato	
Partita Iva del fornitore	Si	X	Questi campi sono alternativi tra di loro. In caso di procedura integrata il campo documento riepilogativo viene compilato solo in assenza della partita Iva.
Documento riepilogativo	Si	X	
Data del documento	Si	X	Se è stata inserita la Partita Iva del fornitore deve essere compilato il campo data di registrazione. Se è selezionato il campo del documento riepilogativo almeno uno di questi due campi deve essere compilato.
Data di registrazione	Si	X	
Iva non esposta in fattura	No	X	Se viene selezionata questa casella il campo "Imposta" non deve essere compilato.
Operazioni in Reverse Charge	No	X*	*Tale campo viene selezionato se nella registrazione sono state utilizzate causali Iva con proprietà "Reverse Charge"
Casella autofattura	No		La compilazione di questa casella non è ammessa se è stato compilato il campo "Documento riepilogativo".
Importo	Si	X	Almeno uno dei due campi deve essere compilato con un valore superiore a "zero".
Imposta	Si	X	

Spesometro v.2

Guida on-line Importa Nuovo Svuota Stampa Sblocca Visualizza registrazioni non complete Esci

NE: Note di variazione emesse

NE

1. Partita Iva	2. Codice Fiscale	3. Data emissione nota	4. Data registrazione nota	5. Numero nota	Escl. udi	6. Importo	7. Imposta	Cod. Cliente / Fornitore	Pro
MT01 - Rossi Srl 01312950155		13/01/20xx	13/01/20xx	1	<input type="checkbox"/>	-413,22	-86,78	40MT01	
MT04 - Alfa Sas 00906801006		27/03/20xx	27/03/20xx	3	<input type="checkbox"/>	-486,78	-102,22	40MT04	
MT06 - Gamma Sas 10209790152		15/05/20xx	15/05/20xx	5	<input type="checkbox"/>	-17,36	-3,64	40MT06	
MT07 - Bianchi Mario 00777280157		06/02/20xx	06/02/20xx	2	<input type="checkbox"/>	-659,50	-138,50	40MT07	
MT08 - Verdi Giovanni 00693740425		12/04/20xx	12/04/20xx	4	<input type="checkbox"/>	-264,46	-55,54	40MT08	
Totale						-1.841,32	-386,68		

Dati non in linea. E' necessario scaricare i dati nel quadro.

Scarica sul quadro

Nella seguente tabella sono indicati i campi presenti nelle "gestione spesometro" del quadro NE con indicazione dei campi obbligatori.

Campo	Obbligatorio	Integrato	
Partita Iva	Si	X	Questi campi sono alternativi tra di loro.
Codice fiscale	Si	X	
Data emissione nota di variazione	Si	X	Almeno uno dei due campi deve essere compilato.
Data di registrazione nota di variazione	Si	X	
Numero nota di variazione	Si	X	
Importo	Si	X	Almeno uno dei due campi deve essere compilato con un valore superiore a "zero".
Imposta	Si	X	

[Torna su](#) 

Spesometro v.2

Guida on-line

Importa Nuovo Svuota Stampa Sblocca Visualizza registrazioni non complete Esci

NR: Note di variazione ricevute

NR

	1. Partita Iva	2. Data documento	3. Data registrazione	Escl udi	4. Importo	5. Imposta	Cod. Cliente / Fornitore	ProgNota	Imponibile mancante	In m
	MT11				-74,38	-15,62	MT11			
	00934460049	09/07/20xx	14/07/20xx	<input type="checkbox"/>	-47,93	-10,07	MT11	201201548	0,00	
	00934460049	06/08/20xx	09/08/20xx	<input type="checkbox"/>	-26,45	-5,55	MT11	201201549	0,00	
	MT30				-264,46	-55,54	MT30			
	01073200154	25/06/20xx	29/06/20xx	<input type="checkbox"/>	-264,46	-55,54	MT30	201201547	0,00	
	MT32				-49,59	-10,41	MT32			
	10654410157	12/05/20xx	15/05/20xx	<input type="checkbox"/>	-49,59	-10,41	MT32	201201546	0,00	
Totali					-388,43	-81,57				

Dati non in linea. E' necessario scaricare i dati nel quadro.

Scarica sul quadro

Nella seguente tabella sono indicati i campi presenti nelle "gestione spesometro" del quadro NR con indicazione dei campi obbligatori.

Campo	Obbligatorio	Integrato	
Partita Iva	Si	X	
Data del documento	No	X	
Data di registrazione	Si	X	
Importo	Si	X	Almeno uno dei due campi deve essere compilato con un valore superiore a "zero".
Imposta	Si	X	

[Torna su](#)

2.2.8 DF – Operazioni senza fattura

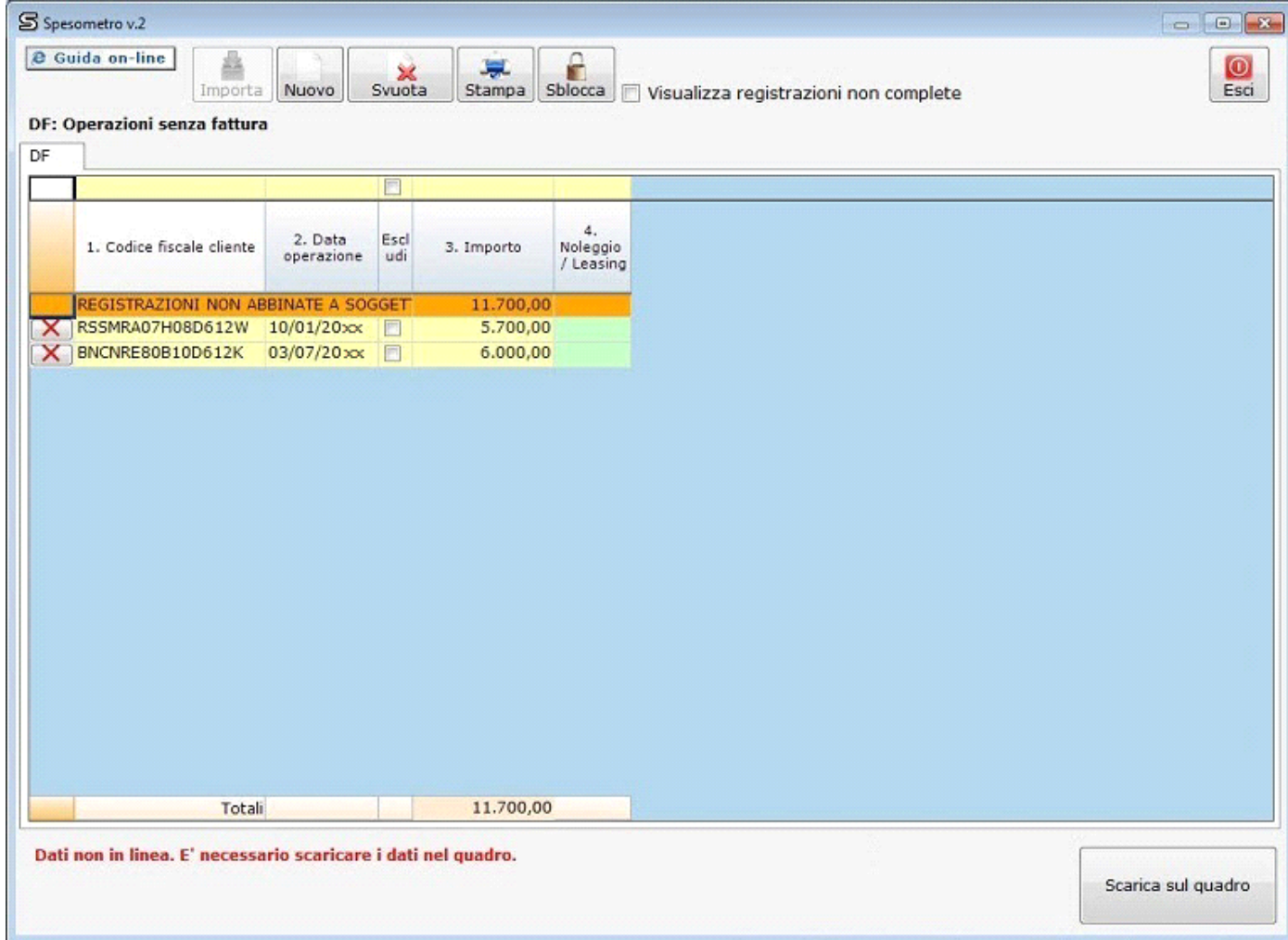

Nella seguente tabella sono indicati i campi presenti nelle "gestione spesometro" del quadro DF con indicazione dei campi obbligatori.

NB: il presente quadro è compilabile esclusivamente da input.

Campo	Obbligatorio	
Codice fiscale del cliente	Si	
Data dell'operazione	Si	
Importo	Si	Il campo importo deve essere valorizzato per un valore uguale o maggiore di 3.600 €
Noleggio Leasing	No	Questo campo deve essere compilato dall'utente imputando il dato da tastiera oppure scegliendo il valore dalla gestione che si apre effettuando doppio click nel campo. A =autovettura; B =Caravan; C =Altri veicoli; D =Unità da diporto; E =Aeromobili.

[Torna su](#)

Spesometro v.2

Guida on-line

Visualizza registrazioni non complete

Esci

FN: Operazioni con soggetti non residenti

FN

	1. Cognome	2. Nome	3. Data Nascita	4. Comune/ Stato estero di nascita	5. Prov.	6. Cod. Stato estero	7. Denominazione/ R
0182 -	Moss	David	10/07/1980	ROMA	RM	Z100	
Totali							

Dati non in linea. E' necessario scaricare i dati nel quadro.

Scarica sul quadro

Nella seguente tabella sono indicati i campi presenti nelle "gestione spesometro" del quadro FN con indicazione dei campi obbligatori.

Campo	Obbligatorio	Integrato	
Cognome	Si	X	Almeno una delle due sezioni deve essere compilata in ogni sua parte.
Nome	Si	X	
Data di nascita	Si	X	
Comune/Stato estero di nascita	Si	X	
Provincia	Si	X	
Codice stato estero	Si	X	
Denominazione/Regione sociale	Si	X	
Città estera della Sede Legale	Si	X	
Codice stato estero della Sede Legale	Si	X	
Indirizzo estero della Sede Legale	Si	X	
Data emissione del documento/fattura	Si	X	E' obbligatorio inserire almeno una delle due date richieste.
Data di registrazione fattura	Si	X	
Numero fattura	No	X	
Noleggio Leasing	No	X	Questo campo deve essere compilato dall'utente imputando il dato da tastiera oppure scegliendo il valore dalla gestione che si apre effettuando doppio click nel campo. A= autovettura; B= Caravan; C=Altri veicoli; D=Unità da diporto; E=Aeromobili.
Importo	Si	X	Almeno uno dei due campi deve essere compilato con un valore superiore a "zero".
Imposta	Si	X	

Spesometro v.2

Guida on-line

Importa Nuovo Svuota Stampa Sblocca Visualizza registrazioni non complete Esci

SE: Acquisti di servizi da non residenti

SE

1. Cognome	2. Nome	3. DataNascita	4. Comune/ Stato estero di nascita	5. Prov	6. Cod. Stato estero	7. Denominazione/ Rag
0182 - Moss	David	10/07/2012	ROMA	RM	Z100	
Totali						

Dati non in linea. E' necessario scaricare i dati nel quadro.

Scarica sul quadro

Nella seguente tabella sono indicati i campi presenti nelle "gestione spesometro" del quadro SE con indicazione dei campi obbligatori.

Campo	Obbligatorio	Integrato	
Cognome	Si	X	Almeno una delle due sezioni deve essere compilata in ogni sua parte.
Nome	Si	X	
Data di nascita	Si	X	
Comune/Stato estero di nascita	Si	X	
Provincia	Si	X	
Codice stato estero	Si	X	
Denominazione/Regione sociale	Si	X	
Città estera della Sede Legale	Si	X	
Codice stato estero della Sede Legale	Si	X	
Indirizzo estero della Sede Legale	Si	X	
Data emissione del documento/fattura	No	X	
Data di registrazione fattura	Si	X	
Numero fattura	No	X	
Imponibile/Importo	Si	X	Almeno uno dei due campi deve essere compilato con un valore superiore a "zero".
Imposta	Si	X	

Nella seguente tabella sono indicati i campi presenti nelle "gestione spesometro" del quadro TU con indicazione dei campi obbligatori.

NB: il presente quadro è compilabile esclusivamente da input.

Campo	Obbligatorio	
Cognome	Sì	
Nome	Sì	
Data di nascita	Sì	
Comune/Stato estero di nascita	Sì	
Provincia	Sì	
Codice stato estero	Sì	
Indirizzo estero della Sede Legale	Sì	
Data emissione del documento/fattura	Sì	E' obbligatorio inserire almeno una delle due date richieste.
Data di registrazione fattura	Sì	
Numero fattura	No	
Imponibile/Importo	Sì	Almeno uno dei due campi deve essere compilato con un valore superiore a "zero".
Imposta	Sì	

